

Boletim Epidemiológico

COVID-19

BAHIA

COMO SE PREVENIR?



Lave as
mãos com
frequência



Evite contato
com pessoas que
estejam com sintomas
de gripe



Use lenço
descartável
para higiene
nasal



Cubra sempre o
nariz e a boca
com a dobra do
cotovelo ao
espirrar ou tossir



Evite tocar nos
olhos, nariz e
boca



Mantenha seus
ambientes bem
ventilados

CORONAVÍRUS (COVID-19)
A PREVENÇÃO ESTÁ
EM NOSSAS MÃOS



**GOVERNO
DO ESTADO**

SECRETARIA
DA SAÚDE

Situação Epidemiológica Atual

Na Bahia, o primeiro caso foi confirmado em 06/03/2020, nove dias após a confirmação do primeiro caso do Brasil, que ocorreu em 26/02/2020. A partir de então, já foram confirmados laboratorialmente 12.762(13,79%) casos, pelo critério clínico-epidemiológico 704(0,76%), teste rápido 592 (0,64%) e confirmados em acompanhamento 146(0,16 %), totalizando 14.204(15,35%) casos, dentro o total de 92.541 notificados, com descarte de 36.402 (39,34%) casos por critério laboratorial. Permanecem em investigação epidemiológica 41.935 (45,32%) casos (Tabela 1).

Tabela 1. Distribuição dos casos de COVID-19, segundo situação da investigação. Bahia, 2020*.

Classificação	Casos	
	N	%
Confirmados laboratorialmente	12762	13,79
Confirmados clínico epidemiológica	704	0,76
Confirmados teste rápido	592	0,64
Aguardando validação dos municípios*	146	0,16
Total	14204	15,35
Descartados	36402	39,34
Em investigação	41935	45,32
Total	92541	100

*Casos confirmados de covid-19 cuja condição clínica permanece sendo acompanhada ou aguarda autorização pelos municípios.

Fonte: e-SUS-Ve/ Divep e GAL/Lacen, dados obtidos em 25/05/2020, sujeito a alterações.

A partir de 27/03/2020 a plataforma REDCAP não permitiu mais a inclusão de novos casos suspeitos da COVID-19. As notificações de novos casos passaram a ser feitas na nova plataforma (<http://notifica.saude.gov.br>).

O Ministério da Saúde reforça a importância da realização da NOTIFICAÇÃO IMEDIATA dos casos de Síndrome Gripal (SG) leve no e-SUS VE, link (<https://notifica.saude.gov.br/login>) e dos casos de Síndrome Respiratória Aguda Grave (SRAG) hospitalizados no Sistema de Informação de Vigilância da Gripe (SIVEP-Gripe) (<https://sivepgripe.saude.gov.br/sivepgripe/login.html?>).

Desde o dia 14 de maio de 2020, a Secretaria da Saúde do Estado da Bahia, realizou o linkage (co-relação) dos três sistemas oficiais do Ministério da Saúde. (e-SUS Notifica, Gal-Lacen e SivepGripe) para os casos confirmados para COVID-19, em investigação e descartados, que são as fontes federais de elaboração dos boletins epidemiológicos diários e que estão condicionados para que o sistema esteja online.

Cumpramos ressaltar que desde o dia 19 de maio de 2020, o boletim do Estado apresenta, na tabela de municípios, uma coluna constando o número de casos por município que está confirmado laboratorialmente e **aguardando a validação dos municípios**. Salientamos que se **não houver** a correção do caso dentro das 24 horas, será considerado como válido o número total de casos notificados e confirmados nos sistemas oficiais.

Ressaltamos que o processo de atualização das informações nos municípios e Estado é dinâmico e complexo. Os dados informados diariamente estão sujeitos a alterações. Considerando a pluralidade de cada município no que diz respeito a porte populacional, infraestrutura e organização dos serviços de saúde, além de todos os desafios que a pandemia de COVID-19 impõe, é possível que haja mudanças no número de casos ou óbitos, em decorrência de inconsistências ou atrasos no repasse das informações ao Estado.

Os casos notificados entre o município e o Estado podem sofrer alterações. Isso acontece porque o município de notificação não é necessariamente o mesmo local de residência do caso ou óbito notificado. Assim, ao concluir o processo de investigação de cada notificação individualmente, cabe às Secretarias Municipais a atualização do Esus-Ve (<https://notifica.saude.gov.br/notificacoes>).

Destaca-se que é de responsabilidade dos municípios a correção das inconsistências verificadas, relativas aos seus municípios, nos boletins epidemiológicos, uma vez que a Vigilância Estadual utiliza os dados informados pelos próprios municípios (prefeituras e unidades de saúde) na base do e-SUS VE. Reiteramos o compromisso em apresentar dados fidedignos ao eliminar as duplicidades das bases nacionais e outros tipos de inconsistências. Frisamos que os casos e óbitos registrados são atualizados por data de notificação.

Figura 1. Distribuição do acumulado de casos confirmados por Covid-19 por semana epidemiológica Bahia,2020.**

Na Figura 2, observa-se que da 14ª à 20ª semana epidemiológica houve um aumento do número de casos confirmados de COVID-19 na Bahia, com incremento de 3.769,04 % de casos nesse período.



Figura 2. Distribuição do acumulado de casos confirmados por Covid-19 por semana epidemiológica atual Bahia,2020.**



Até 25/05/2020, no Estado da Bahia, o coeficiente de incidência foi de 955,02/ 1.000.000 habitantes. Quanto ao sexo dos casos confirmados, 44,45% foram do sexo feminino, 36,68% sexo masculino e 18% sem informação. A faixa etária mais acometida foi a de 30 a 39 anos e mais, representando 21,25% do total. O coeficiente de incidência por 1.000.000 de habitantes foi maior na faixa etária de 80 a nos e mais (1.440,66/1.000.000 habitantes), indicando que o risco de adoecer foi maior nesta faixa etária, seguida da faixa de 30 a 39 anos (1.315,97/1.000.000 habitantes). (Quadro 1). Ressalta-se que os coeficientes de incidência passaram a ser calculados por 1.000.000 de habitantes, conforme padronização recomendada pelo Ministério da Saúde, para possibilitar comparação com dados internacionais.

Quadro 1. Distribuição proporcional dos casos confirmados de COVID-19 e coeficiente de incidência (por 1.000.000 hab) por faixa etária. Bahia, 2020*.

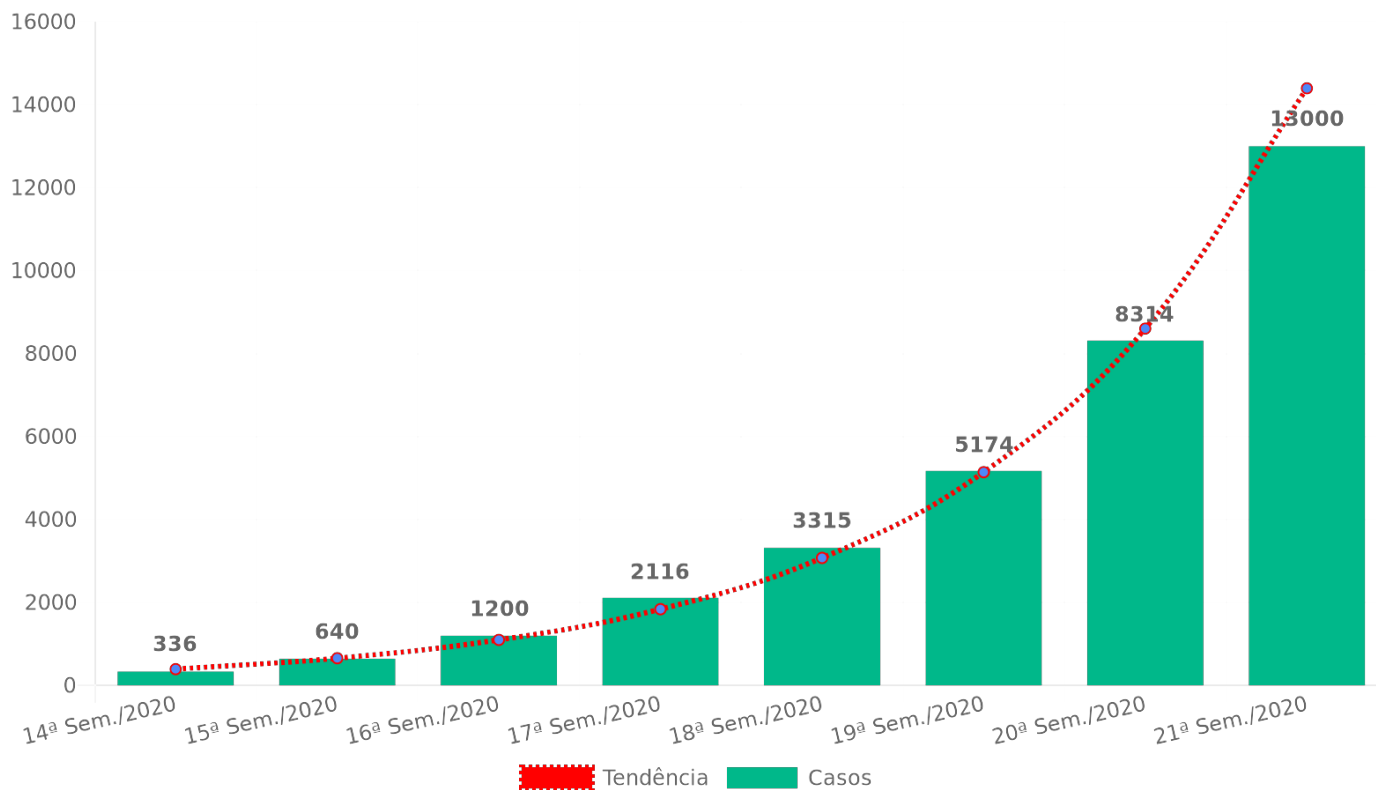
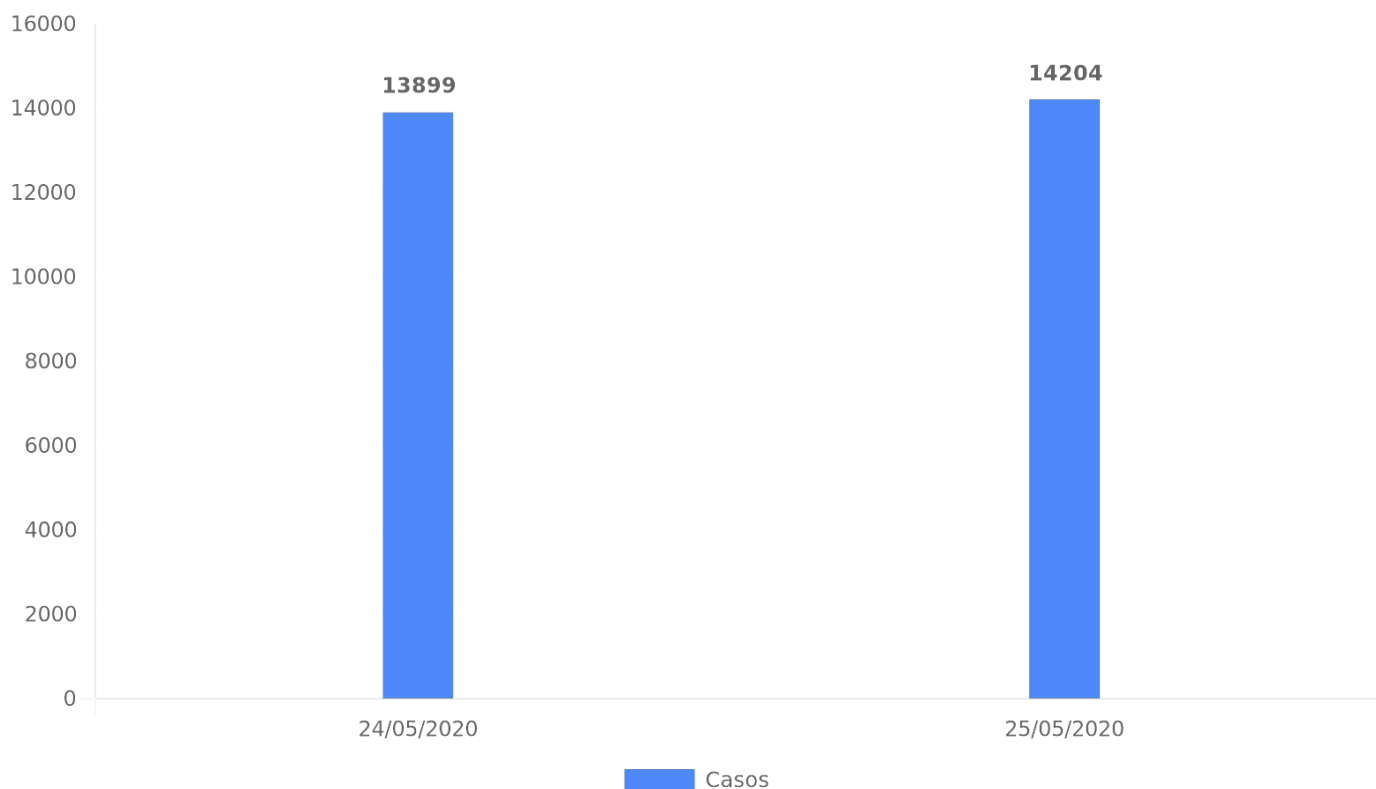
Faixa etária	Casos	%	Pop.	Coef Incid./1.000.000
< 1	53	0,37	221448	239,33
1 a 4	89	0,63	902701	98,59
5 a 9	80	0,56	1260143	63,48
10 a 19	280	1,97	2821346	99,24
20 a 29	1361	9,58	2781778	489,26
30 a 39	3019	21,25	2294120	1.315,97
40 a 49	2265	15,95	1789028	1.266,05
50 a 59	1309	9,22	1266810	1.033,30
60 a 69	749	5,27	819344	914,15
70 a 79	415	2,92	465073	892,33
80 e+	362	2,55	251273	1.440,66
ignorado	4222	29,72	0	0,00
Total	14204	100	14873064	955,02

Os casos confirmados ocorreram em 249 municípios do Estado, com maior proporção em Salvador (63,02%). Destaca-se que há 82 casos confirmados de outros estados que foram atendidos na Bahia e dois aguardando validação. Os municípios com os maiores coeficientes de incidência por 1.000.000 habitantes foram Uruçuca (4.483,65), Ipiaú (3.967,48), Itabuna (3.930,16), Salvador (3.084,59) e Itajuípe (2.830,51) (Quadro 2).

Quadro 2. Número de casos confirmados, proporção e coeficiente de incidência de Covid-19 por município de residência. Bahia, 2020*.

Nº	Município	Confirmados			Total confirma dos	Aguardando validação dos municípios	%	População	Coef. de Incidência/ 1.000.000 hab	Nº de dias após o último caso confirmado
		Laboratorial	Clinico Epidemiologico	Teste Rápido						
1	ABAÍRA	2	3	0	5	0	0,04	8739	572,15	10
2	ACAJUTIBA	1	0	0	1	0	0,01	15159	65,97	33
3	ADUSTINA	2	0	0	2	0	0,01	17040	117,37	2
4	ÁGUA FRIA	2	0	0	2	0	0,01	16970	117,86	10
5	AIQUARA	4	0	0	4	0	0,03	4446	899,69	0
6	ALAGOINHAS	35	0	0	35	1	0,25	151596	230,88	0
7	ALMADINA	1	0	1	2	0	0,01	5464	366,03	32
8	AMARGOSA	8	0	0	8	1	0,06	37241	214,82	0
9	AMÉLIA RODRIGUES	16	0	0	16	0	0,11	25102	637,40	0
10	ANAGÉ	2	0	0	2	0	0,01	22005	90,89	2
11	ANGUERA	11	0	0	11	1	0,08	11221	980,30	0
12	ANTÔNIO CARDOSO	2	0	0	2	0	0,01	11683	171,19	0
13	APORÁ	3	0	0	3	0	0,02	17731	169,20	0
14	APUAREMA	1	0	0	1	0	0,01	7330	136,43	4
15	ARAÇAS	1	0	0	1	0	0,01	12177	82,12	11
16	ARACATU	4	0	0	4	0	0,03	13135	304,53	6
17	ARACI	3	0	0	3	0	0,02	54379	55,17	2
18	ARATACA	2	0	0	2	0	0,01	11019	181,50	10
19	AURELINO LEAL	2	0	2	4	0	0,03	11531	346,89	10
20	BANZAE	1	0	0	1	0	0,01	13229	75,59	10
21	BARRA	3	0	0	3	0	0,02	53578	55,99	10
22	BARRA DO CHOÇA	6	1	0	7	0	0,05	31603	221,50	1
23	BARRA DO MENDES	1	0	0	1	0	0,01	13865	72,12	2
24	BARRA DO ROCHA	4	0	0	4	0	0,03	5714	700,04	4
25	BARREIRAS	34	0	0	34	0	0,24	155439	218,74	0
26	BARRO PRETO	4	0	0	4	0	0,03	5591	715,44	6
27	BARROCAS	4	0	1	5	0	0,04	15978	312,93	1
28	BELMONTE	5	0	0	5	0	0,04	23328	214,33	0
29	BOA VISTA DO TUPIM	2	0	1	3	0	0,02	18576	161,50	1

30	BOM JESUS DA LAPA	3	0	0	3	0	0,02	69148	43,39	2
31	BOM JESUS DA SERRA	2	0	0	2	0	0,01	9880	202,43	0
32	BOQUIRA	6	0	0	6	0	0,04	21508	278,97	1
33	BRUMADO	15	2	0	17	0	0,12	67195	253,00	0
34	BUERAREMA	32	0	6	38	0	0,27	18349	2.070,96	0
35	CACHOEIRA	5	0	0	5	0	0,04	33470	149,39	1
36	CAÉM	2	0	1	3	0	0,02	9213	325,63	4
37	CAETANOS	2	0	0	2	0	0,01	14542	137,53	10
38	CAETITÉ	2	0	0	2	0	0,01	50975	39,23	1
39	CAIRU	5	0	9	14	0	0,10	18176	770,25	1
40	CALDEIRÃO GRANDE	2	0	1	3	0	0,02	13327	225,11	7
41	CAMACAN	33	1	5	39	0	0,28	31988	1.219,21	2
42	CAMAÇARI	118	25	7	150	2	1,07	299132	501,45	0
43	CAMAMU	4	0	1	5	0	0,04	35316	141,58	0
44	CAMPO ALEGRE DE LOURDES	6	0	2	8	0	0,06	28798	277,80	10
45	CAMPO FORMOSO	2	0	0	2	0	0,01	71206	28,09	2
46	CANARANA	4	0	1	5	0	0,04	26176	191,01	63
47	CANAVIEIRAS	25	0	0	25	0	0,18	31099	803,88	2
48	CANDEIAS	89	8	28	125	4	0,89	87076	1.435,53	0
49	CÂNDIDO SALES	1	0	0	1	2	0,01	25189	39,70	2
50	CANSANÇÃO	6	0	0	6	0	0,04	34834	172,25	0
51	CAPELA DO ALTO ALEGRE	2	0	0	2	0	0,01	11637	171,87	4
52	CAPIM GROSSO	7	1	6	14	0	0,10	30662	456,59	2
53	CARDEAL DA SILVA	3	0	0	3	0	0,02	9295	322,75	2
54	CASTRO ALVES	7	2	9	18	0	0,13	26264	685,35	0
55	CATU	15	0	1	16	0	0,11	54704	292,48	2
56	CIPO	1	0	0	1	0	0,01	17300	57,80	1
57	COARACI	33	0	0	33	0	0,23	16993	1.941,98	2
58	COCOS	7	0	0	7	0	0,05	18777	372,80	0
59	CONCEIÇÃO DA FEIRA	2	0	0	2	0	0,01	22581	88,57	6
60	CONCEIÇÃO DO ALMEIDA	2	0	1	3	0	0,02	17247	173,94	3
61	CONCEIÇÃO DO COITÉ	8	2	0	10	0	0,07	66612	150,12	2
62	CONCEIÇÃO DO JACUIPE	6	0	0	6	0	0,04	33153	180,98	1
63	CONDE	1	0	0	1	0	0,01	25837	38,70	59
64	CONDEÚBA	2	0	0	2	0	0,01	17247	115,96	2
65	CORAÇÃO DE MARIA	2	0	0	2	2	0,01	22605	88,48	17
66	CRAVOLÂNDIA	2	0	0	2	0	0,01	5349	373,90	10
67	CRISTÓPOLIS	3	0	0	3	0	0,02	13910	215,67	6
68	CRUZ DAS ALMAS	13	0	1	14	0	0,10	63239	221,38	0
69	CURAÇA	32	0	1	33	0	0,23	34700	951,01	2
70	DÁRIO MEIRA	8	0	0	8	0	0,06	10710	746,97	2
71	DIAS DÁVILA	30	9	0	39	0	0,28	81089	480,95	0
72	DOM BASÍLIO	2	0	0	2	0	0,01	12199	163,95	15
73	ENCRUZILHAD A	1	1	0	2	0	0,01	17006	117,61	2
74	ENTRE RIOS	3	0	0	3	0	0,02	41780	71,80	1
75	ESPLANADA	2	0	0	2	0	0,01	37237	53,71	2
76	EUCLIDES DA CUNHA	3	0	0	3	0	0,02	60585	49,52	3
77	EUNÁPOLIS	50	23	8	81	0	0,58	113380	714,41	0
78	FEIRA DE SANTANA	368	0	0	368	7	2,62	614872	598,50	0
79	FLORESTA AZUL	3	0	2	5	0	0,04	10629	470,41	2
80	GANDU	10	0	0	10	0	0,07	32403	308,61	1
81	GLÓRIA	1	0	0	1	0	0,01	15221	65,70	1
82	GONGOGI	11	0	2	13	0	0,09	7128	1.823,79	2
83	GOVERNADOR MANGABEIRA	2	0	0	2	0	0,01	20722	96,52	4
84	GUANAMBI	4	0	0	4	1	0,03	84481	47,35	3
85	GUARATINGA	1	0	0	1	0	0,01	20843	47,98	25
86	IACU	8	0	0	8	0	0,06	24305	329,15	0
87	IBICARAÍ	9	0	4	13	0	0,09	21689	599,38	4

88	IBIRAPITANGA	12	1	0	13	0	0,09	23375	556,15	1
89	IBIRAPUÁ	2	0	0	2	0	0,01	8637	231,56	0
90	IBIRATAIA	12	0	0	12	0	0,09	15312	783,70	2
91	IBOTIRAMA	2	0	0	2	0	0,01	26927	74,27	30
92	IGRAPUANA	1	2	0	3	0	0,02	13226	226,83	2
93	ILHÉUS	430	24	5	459	15	3,27	162327	2.827,63	1
94	IPECAETA	1	0	0	1	0	0,01	14487	69,03	9
95	IPIAÚ	149	13	20	182	0	1,29	45873	3.967,48	0
96	IPIRÁ	7	0	0	7	0	0,05	59595	117,46	0
97	IRARÁ	4	0	0	4	0	0,03	29034	137,77	0
98	IRECÉ	3	0	4	7	0	0,05	72967	95,93	12
99	ITABELA	3	1	0	4	0	0,03	30584	130,79	0
100	ITABERABA	16	0	0	16	0	0,11	64489	248,10	0
101	ITABUNA	733	18	87	838	7	5,96	213223	3.930,16	0
102	ITACARÉ	14	0	0	14	0	0,10	28296	494,77	2
103	ITAETÉ	0	0	18	18	0	0,13	16056	1.121,08	1
104	ITAGI	4	0	0	4	0	0,03	12351	323,86	4
105	ITAGIBÁ	19	0	1	20	0	0,14	14579	1.371,84	1
106	ITAJUÍPE	58	0	0	58	0	0,41	20491	2.830,51	1
107	ITAMARAJU	48	17	8	73	0	0,52	64486	1.132,03	0
108	ITANAGRA	1	0	0	1	0	0,01	6441	155,26	4
109	ITANHÉM	1	1	0	2	0	0,01	19405	103,07	1
110	ITAPARICA	9	0	0	9	0	0,06	22228	404,89	1
111	ITAPÉ	3	0	0	3	1	0,02	8761	342,43	2
112	ITAPEBI	9	0	0	9	0	0,06	10259	877,28	2
113	ITAPETINGA	11	0	0	11	0	0,08	76147	144,46	2
114	ITAPICURU	4	0	0	4	0	0,03	35576	112,44	2
115	ITAPITANGA	2	0	1	3	0	0,02	10313	290,89	11
116	ITARANTIM	2	0	0	2	0	0,01	19747	101,28	11
117	ITATIM	6	3	2	11	1	0,08	14487	759,30	2
118	ITIÚBA	2	0	0	2	0	0,01	36089	55,42	1
119	ITORORÓ	4	0	0	4	0	0,03	20382	196,25	4
120	ITUBERÁ	2	1	0	3	0	0,02	28602	104,89	22
121	JABORANDI	1	0	0	1	0	0,01	8385	119,26	2
122	JACARACI	1	0	0	1	0	0,01	14842	67,38	2
123	JACOBINA	6	1	12	19	0	0,14	80518	235,97	2
124	JAGUAQUARA	16	0	0	16	0	0,11	54423	293,99	0
125	JAGUARARI	3	0	0	3	0	0,02	33570	89,37	10
126	JAGUARIBE	2	0	1	3	0	0,02	18788	159,68	2
127	JEQUIÉ	176	0	97	273	2	1,94	155966	1.750,38	0
128	JQUIRIÇÁ	1	0	0	1	0	0,01	14537	68,79	1
129	JITAÚNA	5	0	0	5	0	0,04	11166	447,79	2
130	JUAZEIRO	23	0	12	35	0	0,25	216707	161,51	1
131	JUSSARI	2	0	0	2	0	0,01	5833	342,88	2
132	JUSSIAPE	1	0	0	1	0	0,01	6186	161,66	22
133	LAFAIETE COUTINHO	1	0	0	1	0	0,01	3724	268,53	10
134	LAJE	2	3	1	6	0	0,04	23840	251,68	4
135	LAJEDÃO	2	0	0	2	0	0,01	3955	505,69	2
136	LAJEDO DO TABOCAL	7	0	0	7	0	0,05	8562	817,57	10
137	LAMARÃO	1	0	0	1	0	0,01	8307	120,38	2
138	LAURO DE FREITAS	345	0	7	352	3	2,50	198440	1.773,84	0
139	LICÍNIO DE ALMEIDA	1	0	4	5	0	0,04	12388	403,62	12
140	LIVRAMENTO DE NOSSA SENHORA	3	1	0	4	0	0,03	45732	87,47	10
141	LUIZ EDUARDO MAGALHÃES	13	0	0	13	0	0,09	87519	148,54	2
142	MADRE DE DEUS	17	0	0	17	2	0,12	21093	805,95	0
143	MANOEL VITORINO	5	0	0	5	0	0,04	13240	377,64	5
144	MARACÁS	3	0	1	4	0	0,03	20834	191,99	10
145	MARAGOGIPE	7	0	1	8	0	0,06	44677	179,06	4
146	MARAÚ	5	2	0	7	0	0,05	20570	340,30	2
147	MARCIONÍLIO SOUZA	1	0	0	1	0	0,01	10406	96,10	0
148	MASCOTE	0	1	0	1	0	0,01	13822	72,35	2
149	MATA DE SÃO JOÃO	27	5	1	33	0	0,23	46583	708,41	4
150	MEDEIROS NETO	4	0	0	4	0	0,03	22688	176,30	6
151	MIRANGABA	0	0	2	2	0	0,01	18338	109,06	10
152	MIRANTE	4	0	0	4	0	0,03	8641	462,91	1
153	MONTE SANTO	1	0	0	1	0	0,01	49418	20,24	9
154	MORPARÁ	6	0	0	6	0	0,04	8519	704,31	10
155	MORRO DO	2	0	0	2	0	0,01	35413	56,48	1

156	CHAPÉU									
	MUCUGÊ	1	5	0	6	0	0,04	9062	662,11	10
157	MUCURI	13	6	5	24	0	0,17	41748	574,88	0
158	MUNDO NOVO	1	0	0	1	0	0,01	26776	37,35	7
159	MURITIBA	3	0	0	3	0	0,02	29399	102,04	1
160	MUTUIPE	4	2	3	9	0	0,06	22221	405,02	0
161	NAZARÉ	1	0	0	1	0	0,01	28525	35,06	22
162	NILO PEÇANHA	2	0	1	3	0	0,02	13997	214,33	18
163	NORDESTINA	3	0	0	3	0	0,02	13130	228,48	0
164	NOVA FÁTIMA	1	0	0	1	0	0,01	7812	128,01	1
165	NOVA IBIÁ	0	0	1	1	0	0,01	6591	151,72	10
166	NOVA SOURE	7	35	2	44	0	0,31	26947	1.632,83	1
167	NOVA VIÇOSA	9	1	3	13	0	0,09	43376	299,70	1
168	OLINDINA	1	0	0	1	1	0,01	28229	35,42	2
169	OLIVEIRA DOS BREJINHOS	12	0	0	12	0	0,09	21825	549,83	2
170	OURIÇANGAS	1	0	0	1	0	0,01	8564	116,77	13
171	PALMEIRAS	2	0	0	2	0	0,01	9019	221,75	2
172	PARAMIRIM	3	2	0	5	0	0,04	21607	231,41	2
173	PARATINGA	1	0	0	1	0	0,01	32000	31,25	2
174	PAU BRASIL	9	0	1	10	0	0,07	9831	1.017,19	2
175	PAULO AFONSO	19	0	0	19	0	0,14	117782	161,31	1
176	PILÃO ARCADO	1	0	0	1	0	0,01	35048	28,53	22
177	PIRIPÁ	2	0	0	2	1	0,01	10707	186,79	5
178	PIRITIBA	0	0	1	1	0	0,01	24755	40,40	7
179	POJUCA	17	0	0	17	0	0,12	39519	430,17	1
180	PONTO NOVO	4	0	0	4	0	0,03	14914	268,20	0
181	PORTO SEGURO	64	0	0	64	0	0,46	148686	430,44	0
182	POTIRAGUÁ	7	0	0	7	0	0,05	7224	968,99	3
183	PRADO	10	0	0	10	0	0,07	28174	354,94	0
184	PRESIDENTE DUTRA	1	0	0	1	0	0,01	15142	66,04	15
185	PRESIDENTE TANCREDO NEVES	1	0	0	1	0	0,01	27719	36,08	15
186	QUEIMADAS	5	0	0	5	0	0,04	25439	196,55	1
187	QUIXABEIRA	5	0	1	6	0	0,04	8972	668,75	1
188	RAFAEL JAMBEIRO	5	0	0	5	0	0,04	22621	221,03	14
189	REMANSO	17	0	1	18	0	0,13	41008	438,94	0
190	RETIROLÂNDIA	9	0	0	9	0	0,06	14396	625,17	1
191	RIACHÃO DO JACUÍPE	1	0	0	1	0	0,01	33436	29,91	6
192	RIACHO DE SANTANA	1	0	0	1	0	0,01	35421	28,23	2
193	RIBEIRA DO AMPARO	0	0	1	1	0	0,01	14592	68,53	2
194	RIBEIRA DO POMBAL	9	3	0	12	0	0,09	53807	223,02	2
195	RIO DO PIRES	3	0	0	3	0	0,02	11655	257,40	2
196	RIO REAL	7	0	0	7	0	0,05	40732	171,86	5
197	RODELAS	2	0	0	2	0	0,01	9331	214,34	0
198	RUY BARBOSA	1	0	0	1	0	0,01	30814	32,45	12
199	SALVADOR	8341	448	71	8860	81	63,02	2872347	3.084,59	0
200	SANTA BÁRBARA	17	0	0	17	0	0,12	20791	817,66	0
201	SANTA BRÍGIDA	1	0	0	1	0	0,01	14213	70,36	1
202	SANTA CRUZ CABRÁLIA	18	0	0	18	0	0,13	27778	647,99	1
203	SANTA LUZIA	3	0	0	3	0	0,02	12597	238,15	12
204	SANTA MARIA DA VITÓRIA	2	0	0	2	0	0,01	39845	50,19	11
205	SANTA TERESINHA	2	1	0	3	0	0,02	10405	288,32	23
206	SANTALUZ	7	0	0	7	0	0,05	37348	187,43	2
207	SANTANÓPOLI S	2	0	0	2	0	0,01	8943	223,64	13
208	SANTO AMARO	6	0	1	7	0	0,05	60069	116,53	2
209	SANTO ANTÔNIO DE JESUS	11	0	0	11	2	0,08	101512	108,36	0
210	SANTO ESTÊVÃO	2	0	0	2	0	0,01	52850	37,84	1
211	SÃO DESIDÉRIO	8	0	0	8	0	0,06	33742	237,09	1
212	SÃO DOMINGOS	1	0	0	1	0	0,01	9058	110,40	60

213	SÃO FELIPE	2	0	0	2	0	0,01	21074	94,90	20
214	SÃO FRANCISCO DO CONDE	30	0	0	30	0	0,21	39802	753,73	0
215	SÃO GONÇALO DOS CAMPOS	2	0	0	2	0	0,01	37550	53,26	15
216	SÃO JOSÉ DA VITÓRIA	2	0	0	2	0	0,01	5657	353,54	29
217	SÃO SEBASTIÃO DO PASSÉ	21	0	0	21	0	0,15	44300	474,04	0
218	SAPEAÇU	1	0	0	1	0	0,01	17398	57,48	1
219	SÁTIRO DIAS	4	0	0	4	0	0,03	17273	231,58	4
220	SAUBARA	4	0	0	4	0	0,03	12043	332,14	1
221	SEABRA	6	0	0	6	0	0,04	44091	136,08	2
222	SENHOR DO BONFIM	6	0	0	6	0	0,04	79015	75,93	0
223	SERRA DO RAMALHO	2	0	1	3	0	0,02	31472	95,32	23
224	SERRA PRETA	2	0	0	2	0	0,01	14878	134,43	2
225	SERRINHA	16	0	0	16	0	0,11	80861	197,87	1
226	SIMÕES FILHO	98	3	16	117	2	0,83	134377	870,68	1
227	SOBRADINHO	7	0	1	8	0	0,06	23191	344,96	0
228	SOUTO SOARES	1	0	0	1	0	0,01	16979	58,90	0
229	TAPEROÁ	8	0	0	8	1	0,06	21074	379,61	10
230	TEIXEIRA DE FREITAS	30	15	18	63	0	0,45	160487	392,56	0
231	TEOFILÂNDIA	5	0	0	5	0	0,04	22518	222,04	2
232	TUCANO	1	0	0	1	0	0,01	50687	19,73	19
233	UBAITABA	7	0	0	7	0	0,05	19056	367,34	5
234	UBATÁ	9	0	1	10	0	0,07	27035	369,89	2
235	UMBURANAS	3	2	6	11	1	0,08	19222	572,26	0
236	UNA	7	0	0	7	0	0,05	19002	368,38	10
237	URANDI	3	0	36	39	0	0,28	16658	2.341,22	0
238	URUÇUCA	81	1	10	92	0	0,65	20519	4.483,65	0
239	UTINGA	2	0	0	2	0	0,01	19178	104,29	2
240	VALENÇA	23	3	0	26	1	0,18	96562	269,26	0
241	VALENTE	17	0	13	30	0	0,21	28473	1.053,63	1
242	VÁRZEA DA ROÇA	1	0	0	1	0	0,01	14104	70,90	8
243	VÁRZEA NOVA	1	0	0	1	0	0,01	12697	78,76	24
244	VARZEDO	1	0	1	2	0	0,01	8838	226,30	2
245	VERA CRUZ	8	0	0	8	1	0,06	43223	185,09	3
246	VEREDA	4	0	0	4	0	0,03	6205	644,64	2
247	VITÓRIA DA CONQUISTA	102	1	0	103	1	0,73	338480	304,30	2
248	WENCESLAU GUIMARÃES	2	0	0	2	0	0,01	21101	94,78	5
249	XIQUE-XIQUE	1	0	2	3	0	0,02	46483	64,54	1
	Outros Estados	71	4	5	80	2	0,57	0	0,00	0
	Municípios novos com LPI diferente da residência*	23	0	4	27	0	0,19	0	0,00	0
	TOTAL	12762	704	592	14058	146	100	205626159	68,37	0

*Os casos dos municípios de Amargosa (2), Biringinga (1), Bom Jesus da Lapa (1), Cristópolis (1), Feira de Santana (2), Inhambupe (1), Maragogipe (1), Miguel Calmon (1), Muritiba (1), Ponto Novo (1), Ruy Barbosa (1), Saubara (1), Saúde (1) e Vereda (1) apresentaram Local Provável de Infecção (LPI) em Salvador. *1 caso de Alagoinhas com LPI em Recife; *1 caso de Cabaceiras do Paraguaçu com LPI em Fortaleza/CE; *1 caso de Catu com LPI em Lauro de Freitas; *1 caso de Mirante com LPI em Bom Jesus da Serra; *1 caso de Santa Cruz Cabrália com LPI em Camacan; *1 caso de Santa Inês com LPI em Jequié; *1 caso residente de outro estado com LPI no Rio de Janeiro; *1 caso de Cruz das Almas com LPI em Tocantins e outro no Rio de Janeiro. *1 caso de Caetanópolis com LPI em Vitória da Conquista.

Figura 3. Número de casos confirmados, de Covid-19 por profissionais de saúde. Bahia, 2020*.



Figura 4. Distribuição espacial por número de casos confirmados de Covid-19. Bahia, 2020*.



Taxa de Ocupação de leitos

LEITOS PÚBLICOS NA BAHIA GOVERNO DO ESTADO SECRETARIA DA SAÚDE	TOTAL DE LEITOS	TOTAL DE LEITOS OCUPADOS	TAXA DE OCUPAÇÃO
		1.576	911
	UTI (ADULTO E PEDIÁTRICO)	TOTAL DE LEITOS OCUPADOS EM UTI	TAXA DE OCUPAÇÃO
	629	454	72,2%

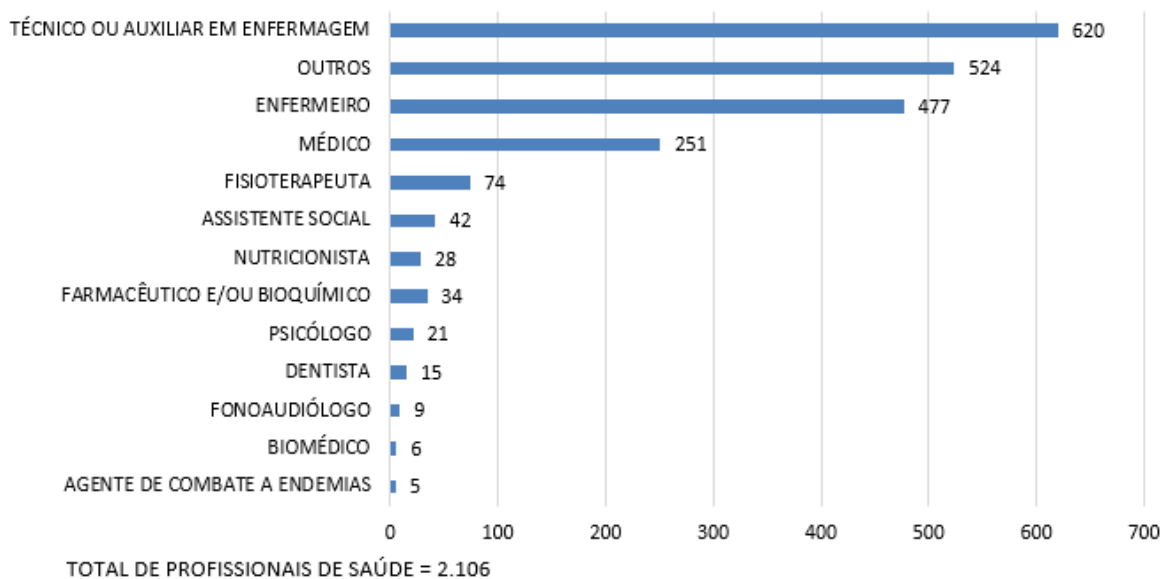
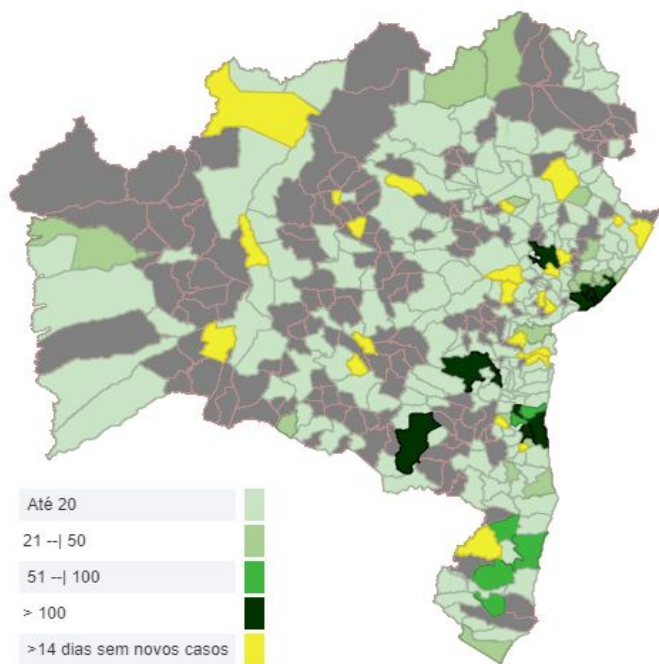
Vale ressaltar que novos leitos serão abertos progressivamente mediante ao aumento da demanda.

Fonte: Diretoria de Atenção Especializada (DAE). Dados atualizados em 25/05/2020 às 14:11h

Recuperados

Dos 14.204 casos confirmados, 3.965 já encontram-se recuperados e 9.762 casos encontram-se ativos.

LACEN

Relatório de Produção		
Período: 01/03/2020 a 25/05/2020		
Exame: Vírus Respiratório		
Coronavírus SARS CoV2	Exames	
Resultado	N	%
Detectável	9.449	20,5
Inconclusivo	354	0,8
Não detectável	35.706	78,7
Total de exames	45.509	100

Fonte: Sistema Gal Bahia.

Dados atualizados às 15:40horas

Óbitos

Até o momento, foram confirmados 477 óbitos por COVID-19 no Estado da Bahia, sendo que 08 óbitos foram inseridos na data da ocorrência do óbito e após a conclusão da investigação e 09 óbitos foram do período de 22/05/2020 a 24/05/2020. O Quadro 3 apresenta a descrição desses óbitos por município de residência e o Quadro 4 por município de ocorrência. O percentual de letalidade é de 3,35%. Dentre os óbitos, 57,23% ocorreram no sexo masculino. A mediana de idade dos óbitos foi de 67 anos, variando de 7 dias a 97 anos. O percentual de pessoas com comorbidade foi de 84,49%, com maior percentual de doenças cardíacas crônicas (62,53%). (Figura 8).

Quadro 3. Distribuição dos óbitos confirmados de COVID-19, por município de residência. Bahia, 2020*.

N	Municípios	Nº de óbitos
1	ADUSTINA	1
2	ÁGUA FRIA	1
3	AIQUARA	1
4	ALAGOINHAS	2
5	AMARGOSA	1
6	ANAGÉ	1
7	ARACI	1
8	BELMONTE	1
9	BUERAREMA	3
10	CAMAÇARI	4
11	CANAVIEIRAS	1
12	CAPIM GROSSO	3
13	CASTRO ALVES	1
14	CATU	1
15	COARACI	2
16	DIAS DÁVILA	2
17	FEIRA DE SANTANA	4

18	GANDU	1
19	GONGOGI	2
20	IAÇU	2
21	IBIRAPITANGA	1
22	IBIRATAIA	1
23	ILHÉUS	27
24	IPIAÚ *	4
25	ITABERABA	1
26	ITABUNA	21
27	ITACARÉ	1
28	ITAGIBÁ	1
29	ITAJUÍPE	1
30	ITANAGRA	1
31	ITAPÉ	2
32	ITAPETINGA	2
33	ITARANTIM	1
34	ITATIM*	1
35	ITIUBA*	1
36	JACOBINA	1
37	JEQUIÉ	6
38	JITAÚNA	1
39	JUAZEIRO	3
40	LAURO DE FREITAS	7
41	MANOEL VITORINO	1
42	MARAGOGIPE	1
43	MARAÚ	2
44	MIGUEL CALMON	1
45	MIRANTE	1
46	MUNDO NOVO*	1
47	MURITIBA	1
48	NILO PEÇANHA	1
49	PARAMIRIM	1
50	PONTO NOVO	1
51	PORTO SEGURO	1
52	REMANSO	1
53	RIBEIRA DO POMBAL	1
54	SALVADOR*	314
55	SÃO FRANCISCO DO CONDE	2
56	SÃO SEBASTIÃO DO PASSÉ	1
57	SEABRA	1
58	SENHOR DO BONFIM	1
59	SIMÕES FILHO	3
60	SOBRADINHO	1
61	UBAITABA	1
62	URUÇUCA *	9
63	UTINGA	1
64	VALENTE	1
65	VÁRZEA DA ROÇA	1
66	VERA CRUZ	1
67	VEREDA	1
68	VITÓRIA DA CONQUISTA	4
69	RIO DE JANEIRO/RIO DE JANEIRO	1
70	RIO GRANDE DO SUL/CAXIAS DO SUL	1
Total		477

*Para o município BAHIA/ITATIM (1 óbito(s) - Local de provável infecção BAHIA/JAGUAQUARA)

*Para o município BAHIA/ITIÚBA (1 óbito(s) - Local de provável infecção BAHIA/SALVADOR)

*Para o município BAHIA/SALVADOR (1 óbito(s) - Local de provável infecção BAHIA/BARRA)

*Para o município BAHIA/URUÇUCA (1 óbito(s) - Local de provável infecção BAHIA/SALVADOR)

Quadro 4. Distribuição dos óbitos confirmados de COVID-19, por município de ocorrência. Bahia, 2020*.

N	Municípios	Nº de óbitos
1	ALAGOINHAS	2
2	AMARGOSA	1
3	ANAGÉ	1
4	ARACI	1
5	CAMAÇARI	2
6	CANDEIAS	1
7	CAPIM GROSSO	2
8	CASTRO ALVES	1
9	FEIRA DE SANTANA	1
10	IAÇU	2
11	IBIRATAIA	1
12	ILHÉUS*	38
13	IPIAÚ	1
14	ITABERABA	1
15	ITABUNA	29
16	ITAPETINGA	2
17	JEQUIÉ*	7
18	JUAZEIRO	2
19	LAURO DE FREITAS	6
20	MANOEL VITORINO	1
21	PETROLINA	1
22	PORTO SEGURO	2
23	REMANSO	1
24	RIBEIRA DO POMBAL	1
25	SALVADOR*	354
26	SÃO SEBASTIÃO DO PASSÉ	1
27	SENHOR DO BONFIM	1
28	SIMÕES FILHO	2
29	SOBRADINHO	1
30	URUÇUCA	1
31	UTINGA	1
32	VÁRZEA DA ROÇA	1
33	VITÓRIA DA CONQUISTA	8
Total		477

*Para o município ITATIM (1 óbito(s) - Local de provável infecção JAGUAQUARA)

*Para o município ITIÚBA (1 óbito(s) - Local de provável infecção SALVADOR)

*Para o município SALVADOR (1 óbito(s) - Local de provável infecção BARRA)

*Para o município URUÇUCA (1 óbito(s) - Local de provável infecção SALVADOR)

Figura 5. Distribuição dos óbitos confirmados de COVID-19, segundo faixa etária. Bahia, 2020*



Figura 6. Distribuição dos óbitos acumulados de COVID-19, por dia. Bahia, 2020*



Figura 7. Número de óbitos confirmados para Covid-19 por dia, segundo data de notificação. Bahia, 2020.*

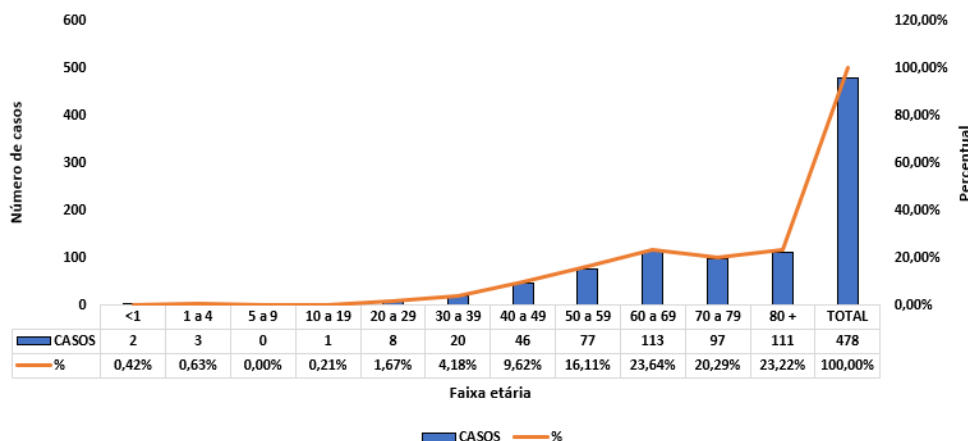

*Dados preliminares sujeitos a correção, após o encerramento de investigação epidemiológica.

Figura 8. Distribuição dos óbitos confirmados de COVID-19, segundo comorbidades. Bahia, 2020*

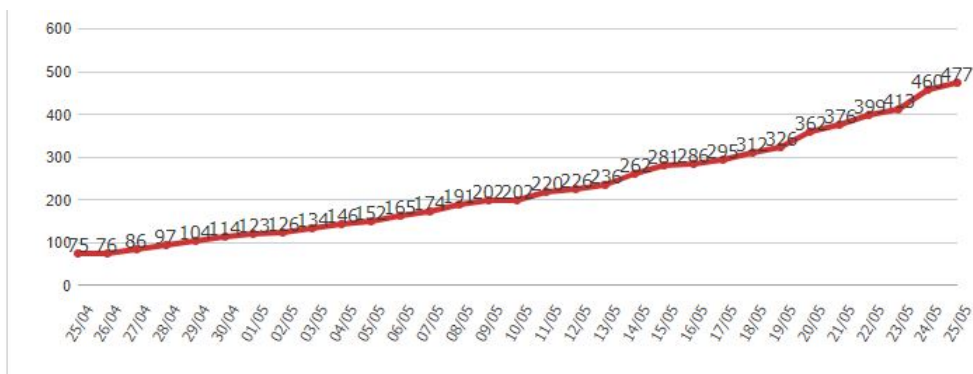
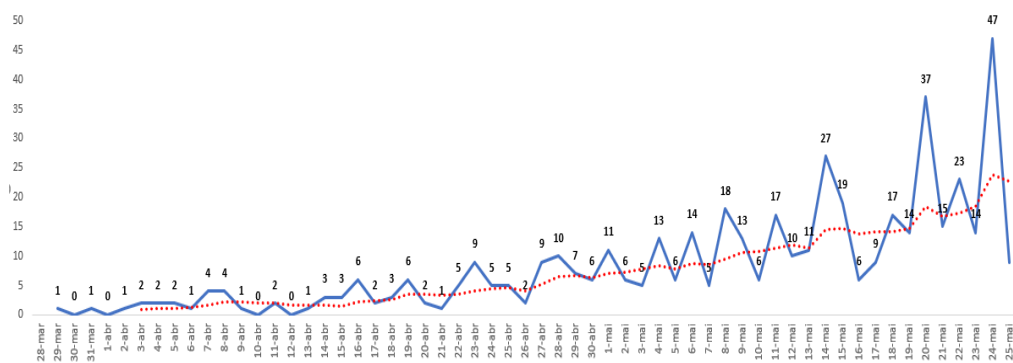
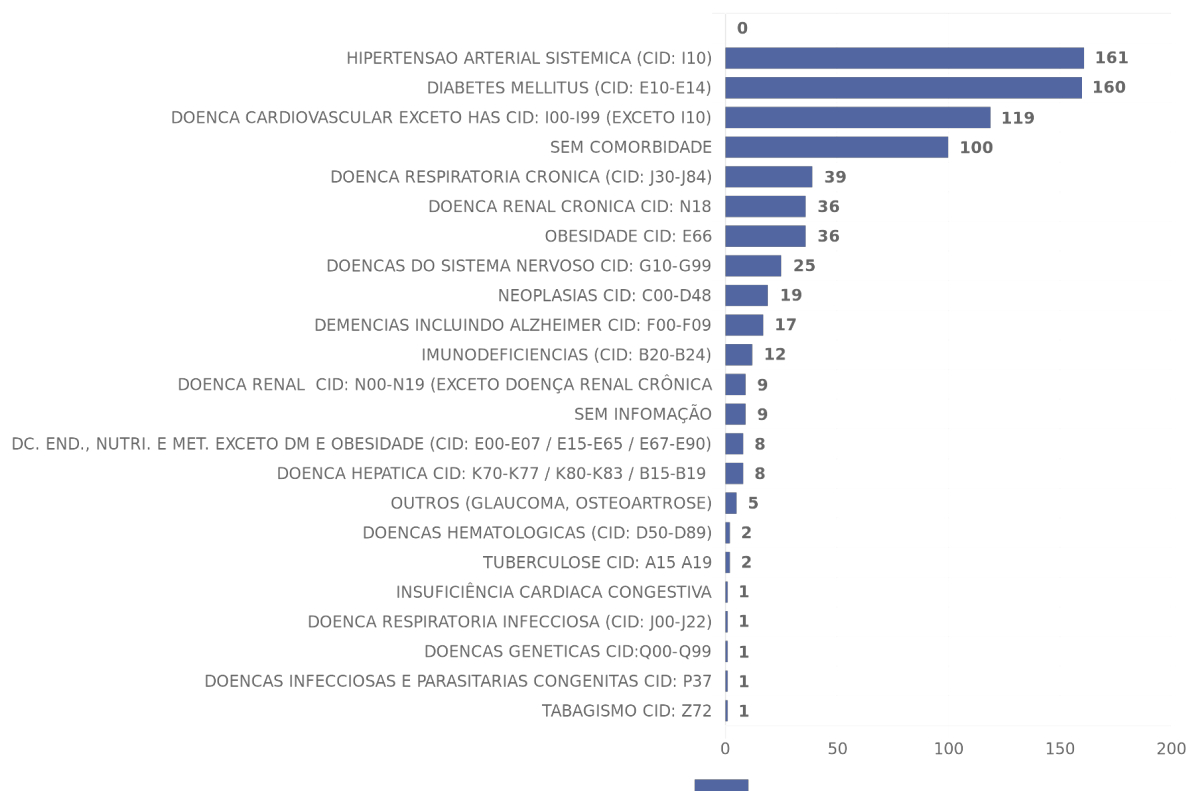

A soma de comorbidades não reflete o quantitativo de números de óbitos absolutos. Cada óbito pode apresentar mais de uma comorbidade.

Quadro 5. Municípios com crescimento maior que 6% nas última 24 horas. Bahia, 2020*.

N	Municípios	Total confirmados	Crescimento últimas 24hrs(%)
1	CORAÇÃO DE MARIA	4	100,00
2	IBIRAPUÁ	2	100,00
3	CONCEIÇÃO DA FEIRA	2	100,00
4	ANGUERA	12	71,43
5	SOBRADINHO	8	60,00
6	MUTUIPE	9	50,00
7	AMARGOSA	9	50,00
8	PIRIPÁ	3	50,00
9	APORÁ	3	50,00
10	AMÉLIA RODRIGUES	16	33,33
11	UMBURANAS	12	33,33
12	PONTO NOVO	4	33,33
13	ITABELA	4	33,33
14	AIQUARA	4	33,33
15	REMANSO	18	28,57
16	CAMAMU	5	25,00
17	BELMONTE	5	25,00
18	SENHOR DO BONFIM	6	20,00
19	CANSANÇÃO	6	20,00
20	MADRE DE DEUS	19	18,75
21	SANTO ANTÔNIO DE JESUS	13	18,18
22	IAÇU	8	14,29
23	ITAMARAJU	73	14,06

24	ALAGOINHAS	36	12,50
25	VERA CRUZ	9	12,50
26	PRADO	10	11,11
27	ITATIM	12	9,09
28	DIAS DÁVILA	39	8,33
29	VALENÇA	27	8,00
30	CRUZ DAS ALMAS	14	7,69
31	PORTO SEGURO	64	6,67
32	JAGUAQUARA	16	6,67
33	ITABERABA	16	6,67
34	FEIRA DE SANTANA	375	6,53
35	SANTA BÁRBARA	17	6,25
36	BRUMADO	17	6,25

Quadro 6. Municípios com taxa média de crescimento dos últimos 5 dias. Bahia, 2020*

N	Municípios	Total confirmados	Crescimento médio últimos 5 dias(%)
1	URANDI	39	360,53
2	POTIRAGUÁ	7	120,00
3	COCOS	7	73,33
4	SANTO ANTÔNIO DE JESUS	13	40,46
5	XIQUE-XIQUE	3	40,00
6	MURITIBA	3	40,00
7	ENTRE RIOS	3	40,00
8	CÂNDIDO SALES	3	40,00
9	MUTUÍPE	9	30,00
10	JAGUARIPE	3	30,00
11	BOM JESUS DA LAPA	3	30,00
12	BOA VISTA DO TUPIM	3	30,00
13	APORÁ	3	30,00
14	CANSANÇÃO	6	29,00
15	GUANAMBI	5	25,00
16	CORAÇÃO DE MARIA	4	20,00
17	VARZEDO	2	20,00
18	SERRA PRETA	2	20,00
19	RODELAS	2	20,00
20	OLINDINA	2	20,00
21	MORRO DO CHAPÉU	2	20,00
22	JUSSARI	2	20,00
23	ITIÚBA	2	20,00
24	IBIRAPUÁ	2	20,00
25	CONDEÚBA	2	20,00
26	CONCEIÇÃO DA FEIRA	2	20,00
27	CAETITÉ	2	20,00
28	IBIRAPITANGA	13	18,89
29	SOBRADINHO	8	17,00
30	ITABELA	4	16,67
31	IRARÁ	4	16,67
32	MADRE DE DEUS	19	16,59
33	VALENTE	30	16,43
34	ITAMARAJU	73	14,63
35	ANGUERA	12	14,29
36	SERRINHA	16	13,54
37	AMÉLIA RODRIGUES	16	13,33
38	REMANSO	18	13,25
39	ITABERABA	16	13,00
40	SEABRA	6	12,14
41	UMBURANAS	12	12,02
42	CRUZ DAS ALMAS	14	11,82
43	POJUCA	17	11,62
44	NOVA VIÇOSA	13	11,14
45	MUCURI	24	10,73

46	SANTA BÁRBARA	17	10,34
47	VALENÇA	27	10,20
48	RETIROLÂNDIA	9	10,00
49	AMARGOSA	9	10,00
50	PIRIPÁ	3	10,00
51	NORDESTINA	3	10,00
52	IGRAPIUNA	3	10,00
53	CONCEIÇÃO DO ALMEIDA	3	10,00
54	CARDEAL DA SILVA	3	10,00
55	EUNÁPOLIS	81	9,40
56	OLIVEIRA DOS BREJINHOS	12	9,32
57	CASTRO ALVES	18	8,76
58	GANDU	10	8,57
59	ITAPARICA	9	8,48
60	SIMÕES FILHO	119	8,37
61	LUÍS EDUARDO MAGALHÃES	13	8,22
62	SANTALUZ	7	8,00
63	BRUMADO	17	7,35
64	FEIRA DE SANTANA	375	7,00
65	SAUBARA	4	6,67
66	PONTO NOVO	4	6,67
67	MIRANTE	4	6,67
68	LIVRAMENTO DE NOSSA SENHORA	4	6,67
69	ITAPICURU	4	6,67
70	ARACATU	4	6,67
71	AIQUARA	4	6,67
72	BARREIRAS	34	6,56
73	SÃO DESIDÉRIO	8	6,19
74	ALAGOINHAS	36	6,03
75	PAULO AFONSO	19	5,33
76	CANDEIAS	129	5,31
77	TEOFILÂNDIA	5	5,00
78	QUEIMADAS	5	5,00
79	FLORESTA AZUL	5	5,00
80	CAMAMU	5	5,00
81	CACHOEIRA	5	5,00
82	BELMONTE	5	5,00
83	BARROCAS	5	5,00
84	TEIXEIRA DE FREITAS	63	4,84
85	SÃO SEBASTIÃO DO PASSÉ	21	4,40
86	JEQUIÉ	275	4,12
87	SENHOR DO BONFIM	6	4,00
88	QUIXABEIRA	6	4,00
89	BOQUIRA	6	4,00
90	SANTO ESTÉVÃO	2	4,00
91	ITATIM	12	3,97
92	SÃO FRANCISCO DO CONDE	30	3,89
93	LAURO DE FREITAS	355	3,47
94	SALVADOR	8941	3,39
95	ITACARÉ	14	3,33
96	CAIRU	14	3,33
97	IPIRÁ	7	3,33
98	BARRA DO CHOÇA	7	3,33
99	IAÇU	8	2,86
100	URUÇUCA	92	2,62
101	CAMAÇARI	152	2,58
102	ITABUNA	845	2,57
103	SANTA CRUZ CABRÁLIA	18	2,50
104	ITAETÉ	18	2,50
105	VERA CRUZ	9	2,50
106	ITAPEBI	9	2,50
107	PORTO SEGURO	64	2,37
108	DIAS DÁVILA	39	2,24
109	PRADO	10	2,22
110	CONCEIÇÃO DO COITÉ	10	2,22
111	ITAPETINGA	11	2,00
112	NOVA SOURE	44	1,97

113	JUAZEIRO	35	1,87
114	RIBEIRA DO POMBAL	12	1,82
115	CANAVIEIRAS	25	1,74
116	GONGOGI	13	1,67
117	CAPIM GROSSO	14	1,54
118	JAGUAQUARA	16	1,33
119	VITÓRIA DA CONQUISTA	104	1,25
120	BUERAREMA	38	1,10
121	ITAJUÍPE	58	1,08
122	ITAGIBÁ	20	1,05
123	IPIAÚ	182	1,02
124	ITAPÉ	4	1,00
125	CONCEIÇÃO DO JACUÍPE	6	0,67
126	ILHÉUS	474	0,06

Quadro 7. Relação dos 50 municípios com mais casos confirmados. Bahia, 2020*.

N	Municípios	Nº casos
1	SALVADOR	8860
2	ITABUNA	838
3	ILHÉUS	459
4	FEIRA DE SANTANA	368
5	LAURO DE FREITAS	352
6	JEQUIÉ	273
7	IPIAÚ	182
8	CAMAÇARI	150
9	CANDEIAS	125
10	SIMÕES FILHO	117
11	VITÓRIA DA CONQUISTA	103
12	URUÇUCA	92
13	EUNÁPOLIS	81
14	ITAMARAJU	73
15	PORTO SEGURO	64
16	TEIXEIRA DE FREITAS	63
17	ITAJUÍPE	58
18	NOVA SOURE	44
19	URANDI	39
20	CAMACAN	39
21	DIAS DÁVILA	39
22	BUERAREMA	38
23	ALAGOINHAS	35
24	JUAZEIRO	35
25	BARREIRAS	34
26	CURAÇA	33
27	MATA DE SÃO JOÃO	33
28	COARACI	33
29	SÃO FRANCISCO DO CONDE	30
30	VALENTE	30
31	VALENÇA	26
32	CANAVIEIRAS	25
33	MUCURI	24
34	SÃO SEBASTIÃO DO PASSÉ	21
35	ITAGIBÁ	20
36	JACOBINA	19
37	PAULO AFONSO	19
38	REMANSO	18
39	ITAETÉ	18
40	SANTA CRUZ CABRÁLIA	18
41	CASTRO ALVES	18
42	POJUCA	17
43	BRUMADO	17
44	SANTA BÁRBARA	17
45	MADRE DE DEUS	17

46	SERRINHA	16
47	ITABERABA	16
48	JAGUAQUARA	16
49	CATU	16
50	AMÉLIA RODRIGUES	16

Editorial Boletim COVID-19

Diretoria de Vigilância Epidemiológica (DIVEP)– Dra. Márcia São Pedro Leal Souza

Coordenador Executivo de Gestão de Tecnologia da Informação e Comunicação (CGTIC) – Diego Cavalcante Teixeira Daltró

Coordenação de Informações Estratégicas de Vigilância em Saúde - CIEVS – Ramon da Costa Saavedra

Elaboração de boletim

Ada Antonelli da Silva Tittoni

Antonio Carlos de Albuquerque Bandejas
 Adriana de Magalhães Dourado
 Adriana Dourado de Carvalho
 Alba Regina de Souza
 Aldacy Matos de Andrade
 Aline Anne Ferreira de Deus
 Aliucha Magalhães Santos Fontes
 Amanda dos Santos Nascimento
 Amélia Fernanda Moraes da Silva
 Ana Claudia Fernandes Nunes da Silva
 Ana de Fatima Cardoso Nunes
 Ana Franceska Cotrim Silva
 Ana Paula Freire Cruz
 Analice Matias Espírito Santo
 Andréa Uiara Soares Silva
 Anete Alves Bomfim
 Antonio Carlos de Albuquerque Bandeira
 Arlene Maria de Jesus
 Carla de Matos Santos
 Carla Taiana Cointeiro Bressy
 Caroline Batista dos Santos
 Cintia Soares da Silva
 Cristiana Fleming Maia Alves Dias
 Cristiane Ribeiro da Silva Castro
 Daniele Ribeiro de Souza
 Diego Armando Bugarin R. Guimarães
 Diego Souza Freitas
 Edson Ribeiro Junior
 Érica Santos Andrade
 Fabiana Abdon Prazeres
 Fabiane do Rosário Dias
 Fabiola Azevedo Araújo
 Francisco Lega Braghieroli
 Gabriel Alves Costa
 Gabriela Paula Brito Soares
 Gabriella Farias Gomes
 Gabriella Pereira Santos
 Geisa Maria Reis de Santana
 Graciele Oliveira Menezes

Isabela Torres Pinto
 Israel Carneiro Santos Almeida
 Jamile Oliveira Lima
 Jocélia Borges Pereira
 Joselito Ramos de Andrade
 Joyce Naiana de Paiva Lima
 Jucilene Costa de Assunção Santos
 Juliana Melo do Amaral Carvalho
 Juniarley Fernandes de Souza
 Karla Nicole Ramos de Oliveira
 Lara Matos Santos
 Lauriene Rios de Sousa
 Liane Santiago Andrade
 Libiene Lopes da Costa
 Luciana de Freitas Caribe
 Luciana Guimarães Monteiro
 Marcelo Costa Brandão Júnior
 Marcio Luis Valença Araujo
 Marcio Pires dos Santos
 Maria Claudia Jesus dos Santos Barros
 Maria Fontenele
 Maria Raquel Aquino Lima Soares
 Marilda Moutinho Fahel
 Marta Santana Lima Pereira
 Maurício Policarpo Ferreira da Silva
 Moacir Santana Jorge Filho
 Nadima Mafra Chukr Conrado
 Pedro Henrique Presta Dias

 Ramon da Costa Saavedra
 Renato Queiroz
 Ricardo Jose Sales Sobreira
 Rodrigo Alves Vaz
 Rosan Barbosa de Matos
 Sandra Maria de Oliveira da Purificação
 Sérgio Ricardo Valverde Souza
 Simone Portugal Caldas
 Sylvania Karina Brandão Rosa Correia
 Tassiany Caroline Souza Trindade
 Tatiana Cerqueira Machado Medrado

Greice Quele dos Santos Cruz
Hania Silva Bidu

Tiago Jordão de Freitas Pinheiro Gomes
Vandinei Alberto dos Santos
Vânia Maria Leão Carneiro
Vânia Rebouças Vanden Broucke
Vicente Sebastian da S. Santos
Zilda Afonso Torres Almeida

**VOCÊ NÃO
ESTÁ SÓ**

TELE 155
CORONAVÍRUS



#FIQUEEMCASA

**A BAHIA CONTRA
O CORONAVÍRUS**