

# BOLETIM EPIDEMIOLÓGICO COVID-19 – GUANAMBI BAHIA

SECRETARIA  
DE SAÚDE



BOLETIM ATUALIZADO 28/07/2020

## SITUAÇÃO EPIDEMIOLÓGICA EM GUANAMBI

No município de Guanambi, até a data atual foram confirmados 173 casos de COVID-19, sendo 107 homens e 66 mulheres, o que representa 5,4% do total de 3.216 casos notificados. Entre eles, NENHUM ÓBITO, 140 recuperados e 33 ativos. Os casos notificados são de pacientes com Síndromes Gripais (SG) e Síndromes Respiratórias Agudas Graves (SRAG), dentre esses, alguns entram nos critérios para exames da Covid-19.

Conforme dinâmicas de análise epidemiológica no que compreendem a estrutura de monitorados, estes, sendo tanto os de barreiras, quanto os de SG e SRAG, além dos contactantes de casos já positivados. Com o aumento de tendência dos últimos dias, o comportamento epidêmico se desenvolveu em uma agravção do cenário, que culminou na necessidade de uma resposta qualificada diante dos fenômenos expressos no ambiente da pandemia. Desta forma, o Poder Executivo Municipal, elaborou o Decreto de nº 806, publicado no diário oficial do dia 24 de julho de 2020, que estabelece uma maior restrição no funcionamento das atividades econômicas em Guanambi.

No dia 15 de maio, foram confirmados os primeiros casos de infecção pelo novo corona vírus na cidade. O gráfico apresentado, demonstra a curva de casos Positivos, Recuperados, Ativos e Óbitos da COVID-19.

Curva de casos POSITIVOS, RECUPERADOS, ATIVOS e ÓBITOS do COVID-19 em Guanambi Bahia

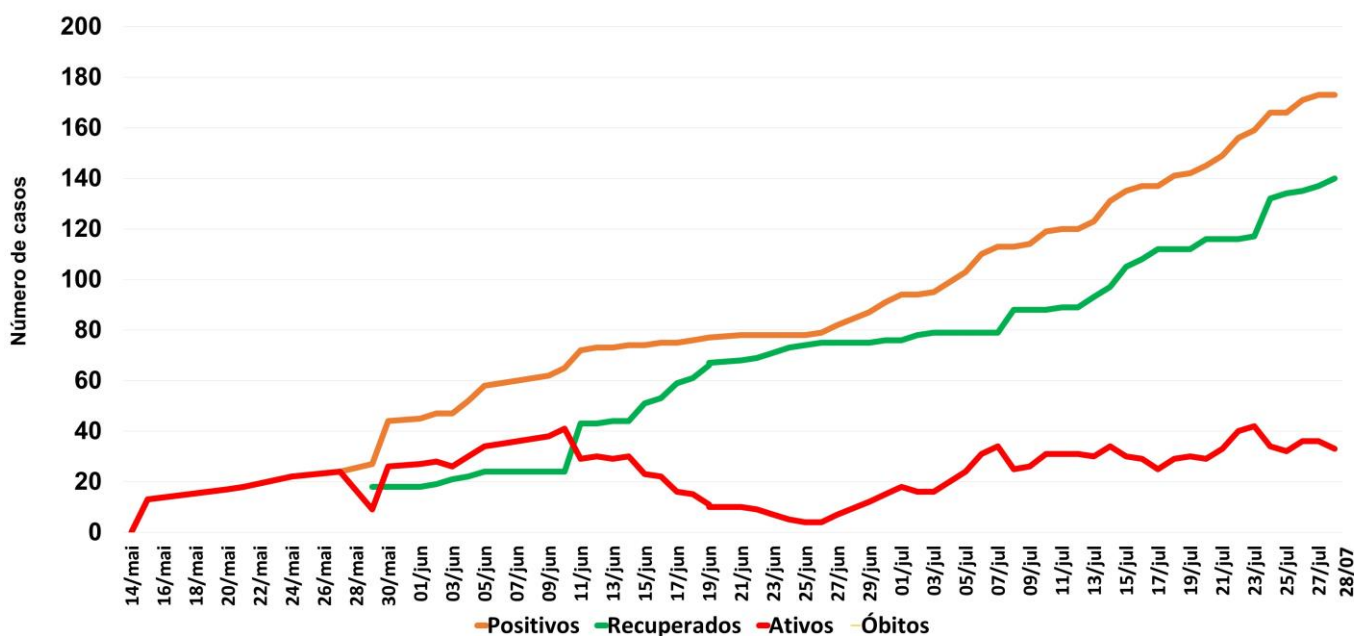

# BOLETIM EPIDEMIOLÓGICO COVID-19 – GUANAMBI BAHIA

SECRETARIA  
DE SAÚDE

BOLETIM ATUALIZADO 28/07/2020

## PERFIL EPIDEMIOLÓGICOS CASOS POSITIVOS DE COVID-19

### POR SEXO

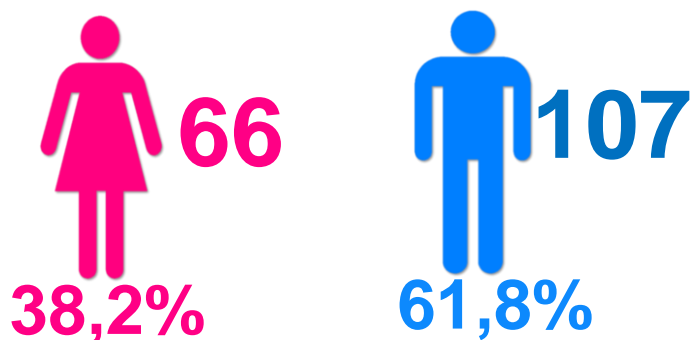

### COMORBIDADES



### POR FAIXA ETÁRIA

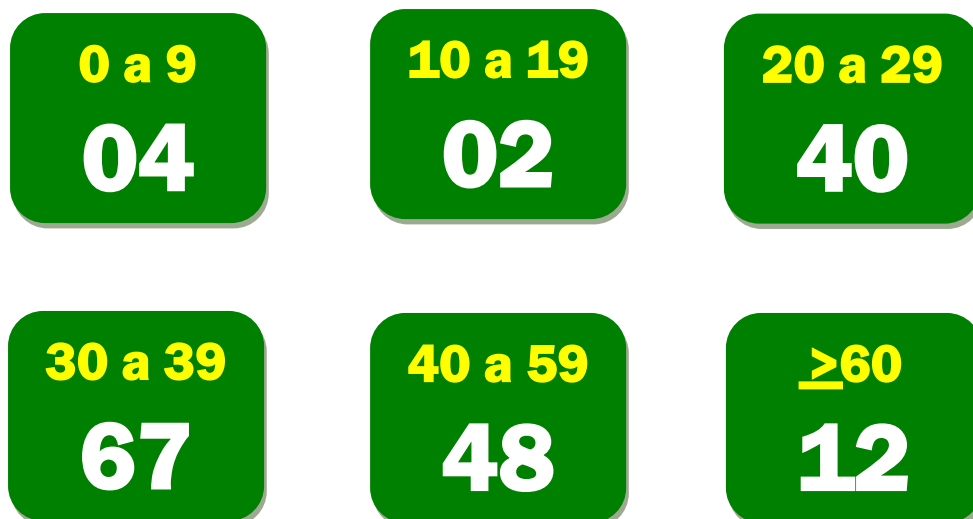

# BOLETIM EPIDEMIOLÓGICO COVID-19 – GUANAMBI BAHIA

SECRETARIA  
DE SAÚDE

BOLETIM ATUALIZADO 28/07/2020

## SINTOMALOGIA DA DOENÇA

### 81 - ASSINTOMÁTICOS

### 92 – SINTOMÁTICOS

(Febre, Tosse, Dor de Garganta, Dispnéia e Falta ou Perda do Paladar e Olfato)

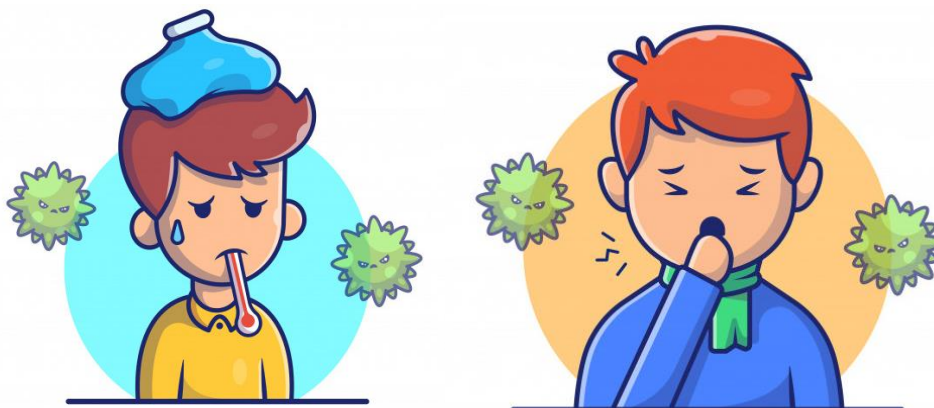

## 1- DADOS LABORATORIAIS DE COVID-19, REDE PÚBLICA E PRIVADA

### TESTES REALIZADOS

#### Teste Rápido

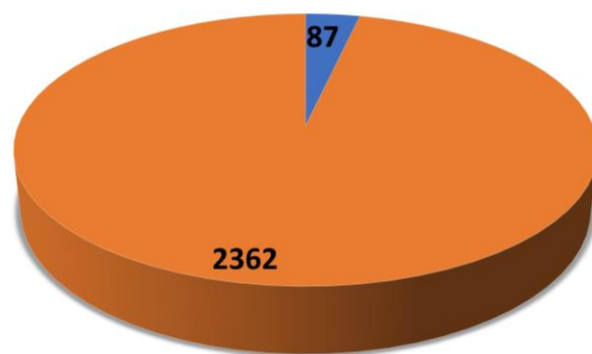

■ POSITIVOS ■ DESCARTADOS

No município de Guanambi foram realizados 750 testes rápidos pela empresa IBOPE com resultados **NEGATIVOS**.

# BOLETIM EPIDEMIOLÓGICO COVID-19 – GUANAMBI BAHIA

SECRETARIA  
DE SAÚDE



BOLETIM ATUALIZADO 28/07/2020

## Teste RT-PCR

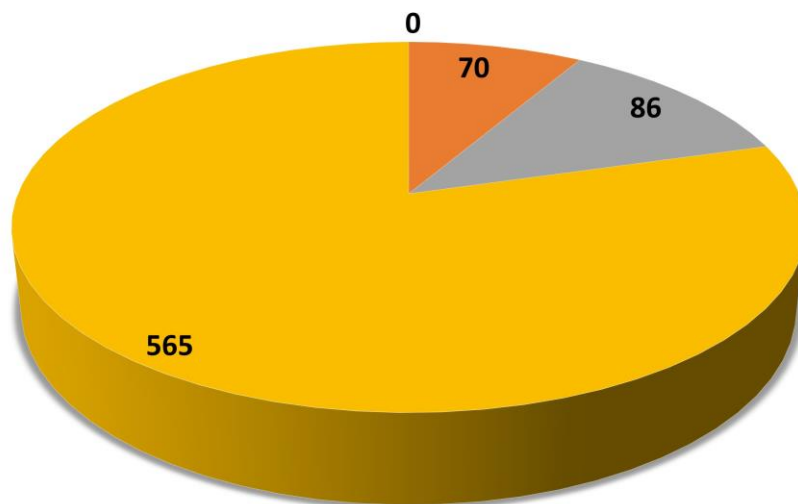

■ Aguardando Coleta ■ Aguardado Resultado ■ Positivos ■ Descartados

## TESTES RÁPIDOS REALIZADOS EM GRUPOS /INSTITUIÇÕES

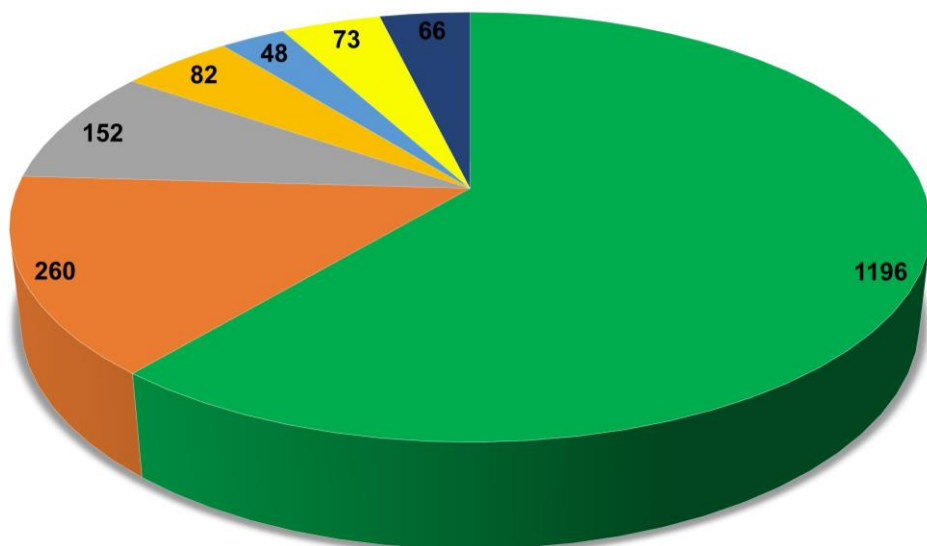

■ Profissional de Saúde ■ Profissional de Segurança Pública  
 ■ Lar dos Idosos ■ Hospital do Rim  
 ■ Abrigo Institucional ■ Comunidades Terapêuticas  
 ■ Presidiários

BOLETIM ATUALIZADO 28/07/2020

## ATUAÇÃO DOS TRABALHADORES DA ÁREA DE SAÚDE E SEGURANÇA PÚBLICA DOS CASOS POSITIVOS

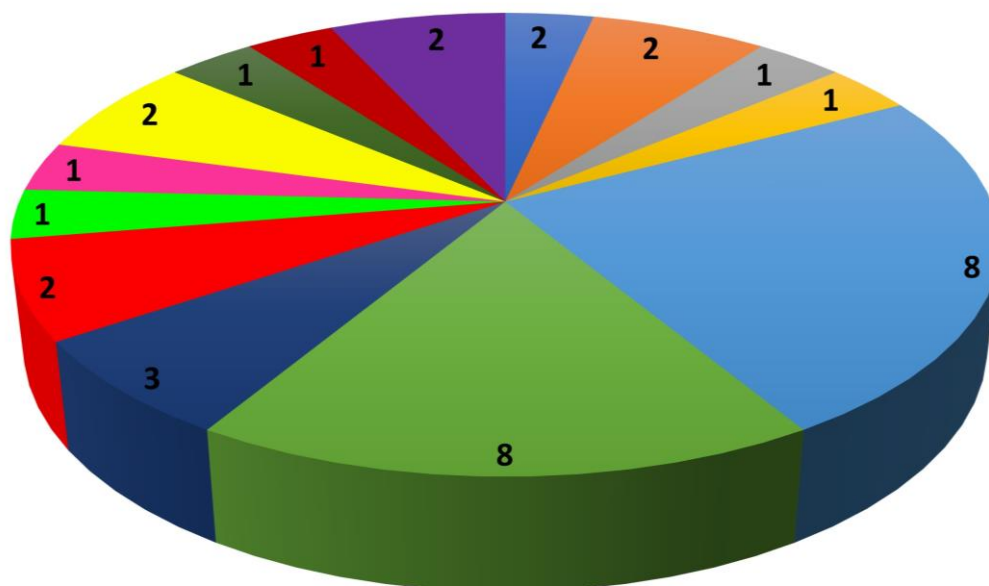

- Cirurgião Dentista
- Enfermeiros
- Nutricionista
- Fonoaudióloga
- Médicos
- Técnicos de Enfermagem
- Recepcionistas
- Vigilantes
- Biomédicos
- Fisioterapeutas
- Policiais
- Psicólogos
- Assistentes Administrativos
- Técnicos em Laboratório

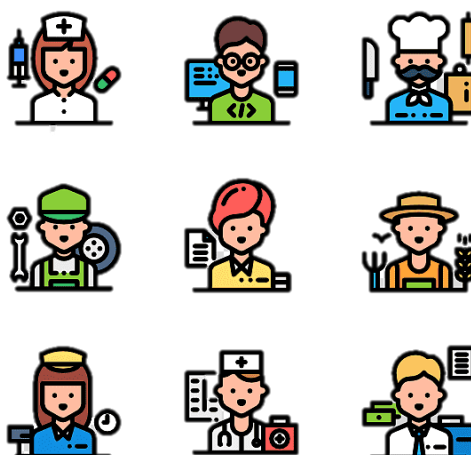

# BOLETIM EPIDEMIOLÓGICO COVID-19 – GUANAMBI BAHIA

SECRETARIA  
DE SAÚDE



BOLETIM ATUALIZADO 28/07/2020

## DISTRIBUIÇÃO DE CASOS POSITIVOS DA COVID-19

| CASOS | LOCAL DE RESIDÊNCIA                 |
|-------|-------------------------------------|
| 41    | Bairro Belo Horizonte               |
| 14    | Bairro São Francisco                |
| 11    | Bairro Vomitamel                    |
| 09    | Bairro Alvorada                     |
| 07    | Bairro Novo Horizonte               |
| 07    | Bairro Centro                       |
| 06    | Bairro Santa Catarina               |
| 05    | Bairro BNH                          |
| 05    | Bairro Ipiranga                     |
| 05    | Bairro Sandoval Moraes              |
| 04    | Bairro Residencial dos Pássaros     |
| 03    | Bairro Araújo                       |
| 03    | Bairro Beija Flor                   |
| 03    | Bairro Brindes                      |
| 03    | Bairro Morada Nova                  |
| 03    | Bairro Paraíso                      |
| 03    | Bairro Santo Antônio                |
| 02    | Bairro Alto Caiçara                 |
| 02    | Bairro Bela Vista                   |
| 02    | Bairro Bom Jesus                    |
| 02    | Bairro Jardim São João              |
| 02    | Bairro Residencial Gurungas         |
| 02    | Bairro Santa Luzia                  |
| 02    | Bairro São Sebastião                |
| 01    | Bairro Aeroporto Velho              |
| 01    | Bairro Alazão                       |
| 01    | Bairro Brasília                     |
| 01    | Bairro Candeal                      |
| 01    | Bairro Floresta                     |
| 01    | Bairro Industrial                   |
| 01    | Bairro Leolina de Sá                |
| 01    | Bairro Liberdade                    |
| 01    | Bairro Loteamento Sandoval Moraes 2 |
| 01    | Bairro Marabá                       |
| 01    | Bairro Monte Azul                   |
| 01    | Bairro Monte Pascoal                |
| 01    | Bairro Renascer                     |
| 01    | Bairro São Vicente                  |
| 01    | Bairro São José                     |
| 01    | Bairro Sítio do Vomitamel           |
| 01    | Bairro Vila Nova                    |
| 01    | Zona Rural                          |
| 03    | Distrito de Morrinhos               |
| 06    | Distrito de Mutans                  |



# BOLETIM EPIDEMIOLÓGICO COVID-19 – GUANAMBI BAHIA

SECRETARIA  
DE SAÚDE



BOLETIM ATUALIZADO 28/07/2020

## DADOS DO PRONTO ATENDIMENTO

|                                   |       |
|-----------------------------------|-------|
| ATENDIMENTOS                      | 1.192 |
| TESTES RÁPIDOS                    | 377   |
| EXAMES LABORATORIAIS              | 322   |
| RAIO – X                          | 33    |
| TOMOGRAFIA                        | 02    |
| INTERNADOS NO PERÍODO DA PANDEMIA | 11    |
| INTERNADOS NO MOMENTO             | 00    |
| OBSERVAÇÃO CLÍNICA                | 02    |
| ACOMPANHAMENTO PSICOLÓGICO        | 224   |

## DADOS DO HOSPITAL DE CAMPANHA / HOSPITAL MUNICIPAL

|                                   |    |
|-----------------------------------|----|
| INTERNADOS NO PERÍODO DA PANDEMIA | 01 |
| INTERNADOS NO MOMENTO             | 01 |

## DADOS DO HOSPITAL DE REDE PRIVADA

|                                   |    |
|-----------------------------------|----|
| INTERNADOS NO PERÍODO DA PANDEMIA | 01 |
| INTERNADOS NO MOMENTO             | 01 |

## BARREIRA SANITÁRIA – MONITORAMENTO

|   |         |
|---|---------|
| CARROS                                      | 311.827 |
| PESSOAS                                     | 669.510 |
| PESSOAS MONITORADAS VINDO DE ÁREAS DE RISCO | 1.395   |
| ALTAS DO MONITORAMENTO                      | 9.641   |



# BOLETIM EPIDEMIOLÓGICO COVID-19 – GUANAMBI BAHIA

SECRETARIA  
DE SAÚDE



BOLETIM ATUALIZADO 28/07/2020

## MAPA DE CASOS

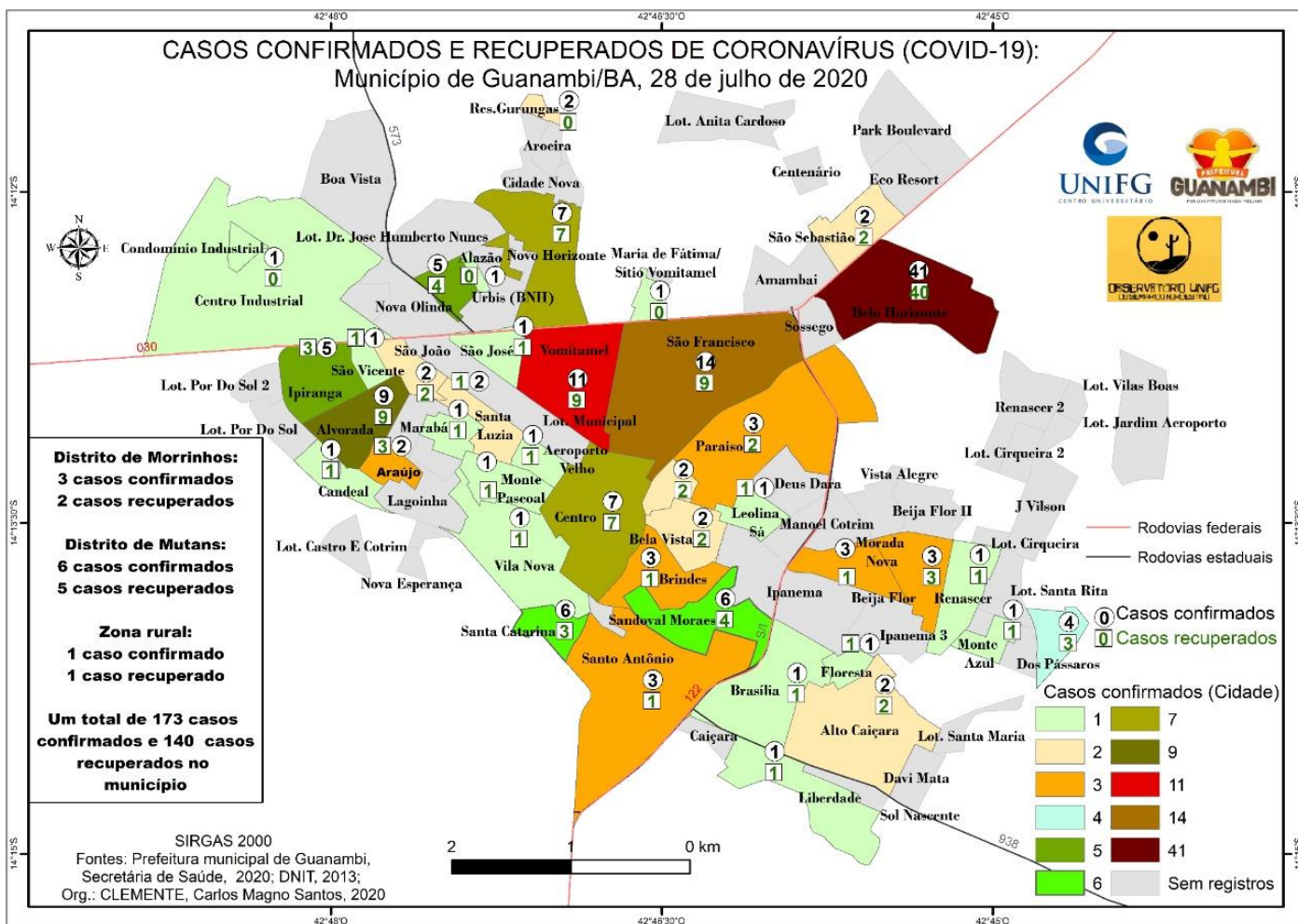



# BOLETIM EPIDEMIOLÓGICO COVID-19 – GUANAMBI BAHIA

SECRETARIA  
DE SAÚDE



BOLETIM ATUALIZADO 28/07/2020

## O QUE VOCÊ PRECISA SABER E FAZER PARA PREVENIR O CONTÁGIO



LAVE AS MÃOS COM ÁGUA E SABÃO  
COM FREQUÊNCIA OU HIGIENIZE COM  
ALCOOL EM GEL 70%



AO TOSSIR OU ESPIRRAR, CUBRA  
NARIZ E BOCA COM O  
BRAÇO/COTOVELO OU LENÇO  
DESCARTÁVEL



NÃO COMPARTILHE OBJETOS DE USO  
PESSOAL COMO TALHERES, TOALHAS,  
PRATOS E COPOS



# UM POR TODOS

E TODOS CONTRA  
A COVID-19



SE ESTIVER DOENTE, EVITE CONTATO  
FÍSICO COM OUTRAS PESSOAS E FIQUE  
EM CASA ATÉ MELHORAR



EVITE TOCAR OLHOS, NARIZ E BOCA.  
AO TOCAR, LAVE SEMPRE AS MÃOS



EVITE AGLOMERAÇÕES E MANTENHA  
OS AMBIENTES VENTILADOS



Febre



Tosse  
seca



Dor de  
garganta



Dificuldade  
para respirar

## POR QUE O DISTANCIAMENTO SOCIAL É IMPORTANTE?

A Proximidade entre as pessoas é a maior causa de contágio do corona vírus, pois aumenta a sua disseminação. O distanciamento social é considerado a melhor e única forma de retardar a propagação do vírus, mesmo que a pessoa não apresente sintomas da Covid-19. **FIQUE EM CASA!**

CENTRAL DE DENÚNCIAS E  
INFORMAÇÕES



77 3452-3516 / ORIENTAÇÕES COVID-19  
3451- 4261 / VIGILÂNCIA SANITÁRIA  
77 3451-6344 / BASE REGIONAL DE SAÚDE OPC  
190/ POLÍCIA MILITAR