



# BOLETIM EPIDEMIOLÓGICO COVID-19 – GUANAMBI BAHIA

SECRETARIA  
DE SAÚDE

59ª EDIÇÃO



BOLETIM ATUALIZADO 04/09/2020

## SITUAÇÃO EPIDEMIOLÓGICA EM GUANAMBI

No município de Guanambi, até a data atual foram confirmados 388 casos de COVID-19, sendo 216 homens e 172 mulheres, o que representa 8,7% do total de 4.436 casos notificados. Entre eles, 1 ÓBITO, 323 recuperados, 64 ativos e 1 paciente transferido para Hospital em Vitória da Conquista – BA, onde segue internado em Unidade de Terapia Intensiva (UTI). Os casos notificados são de pacientes com Síndromes Gripais (SG) e Síndromes Respiratórias Agudas Graves (SRAG), dentre esses, alguns entram nos critérios para exames da Covid-19.

No dia 15 de maio, foram confirmados os primeiros casos de infecção pelo novo corona vírus na cidade. O gráfico apresentado, demonstra a curva de casos Positivos, Recuperados, Ativos e Óbitos da COVID-19.



Curva de casos POSITIVOS, RECUPERADOS, ATIVOS e ÓBITOS do COVID-19 em Guanambi Bahia

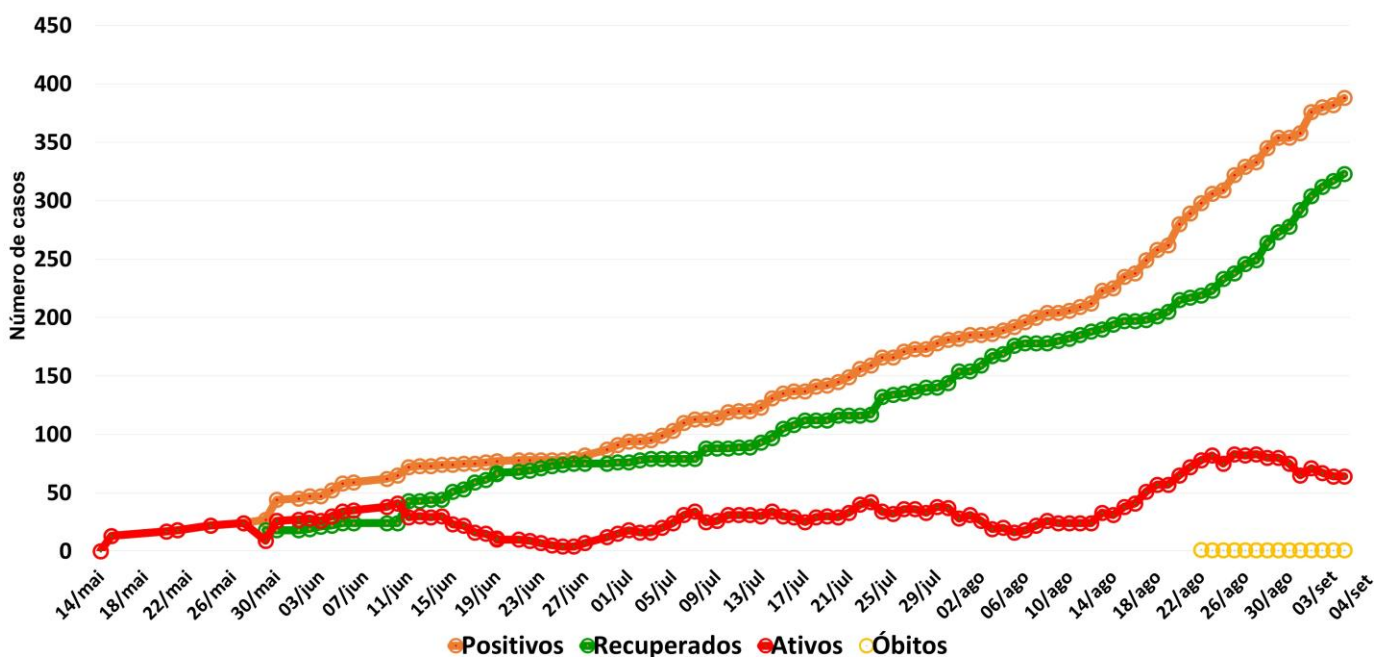



# BOLETIM EPIDEMIOLÓGICO COVID-19 – GUANAMBI BAHIA

SECRETARIA  
DE SAÚDE

59ª EDIÇÃO



BOLETIM ATUALIZADO 04/09/2020

## PERFIL EPIDEMIOLÓGICOS CASOS POSITIVOS DE COVID-19

### POR SEXO

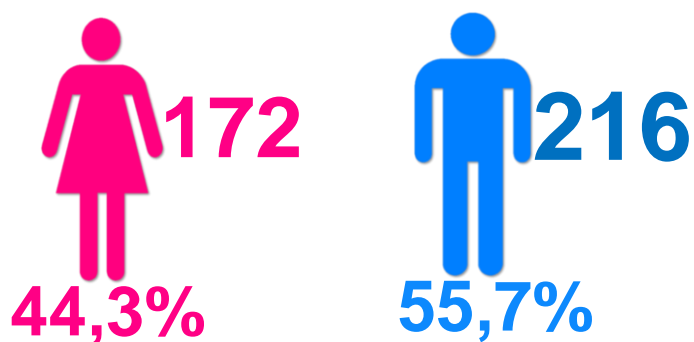

### COMORBIDADES

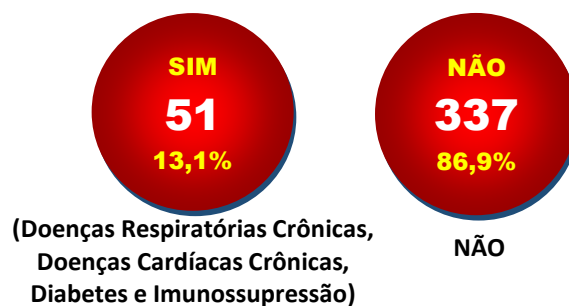

### POR FAIXA ETÁRIA

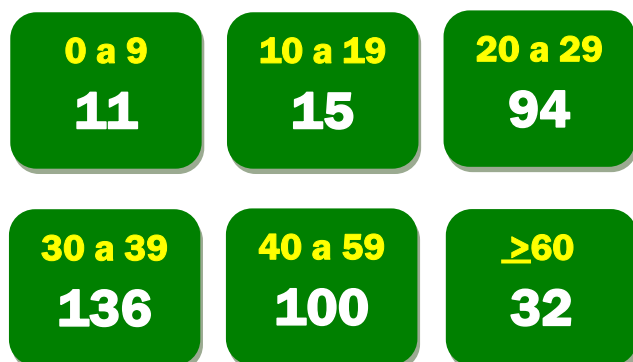

### SINTOMALOGIA DA DOENÇA

**139 - ASSINTOMÁTICOS**

**249 - SINTOMÁTICOS**

(Febre, Tosse, Dor de Garganta, Dispnéia e Falta ou Perda do Paladar e Olfato)





## 1- DADOS LABORATORIAIS DE COVID-19, REDE PÚBLICA E PRIVADA

### TESTES REALIZADOS

#### Teste Rápido

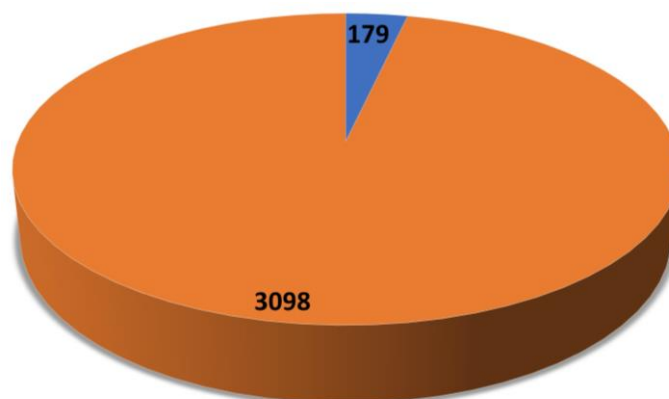

■ POSITIVOS ■ DESCARTADOS

No município de Guanambi foram realizados 1000 testes rápidos pela empresa IBOPE com resultados **NEGATIVOS**.

#### Teste RT-PCR

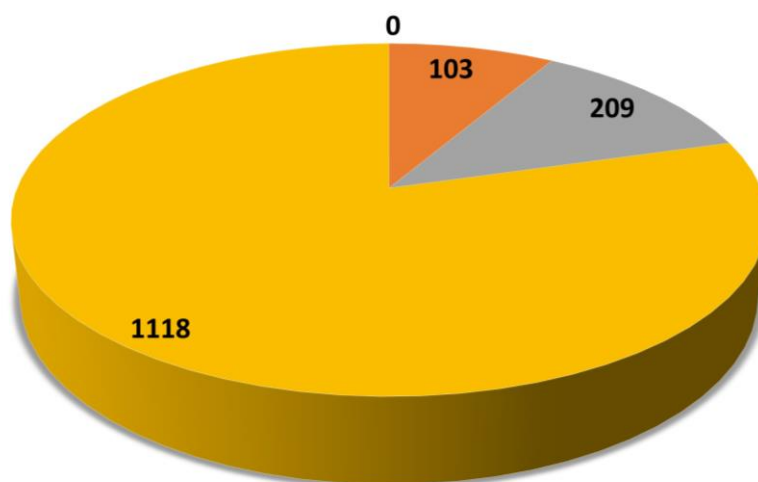

■ Aguardando Coleta ■ Aguardando Resultado ■ Positivos ■ Descartados



## 2- TESTES RÁPIDOS REALIZADOS EM GRUPOS /INSTITUIÇÕES

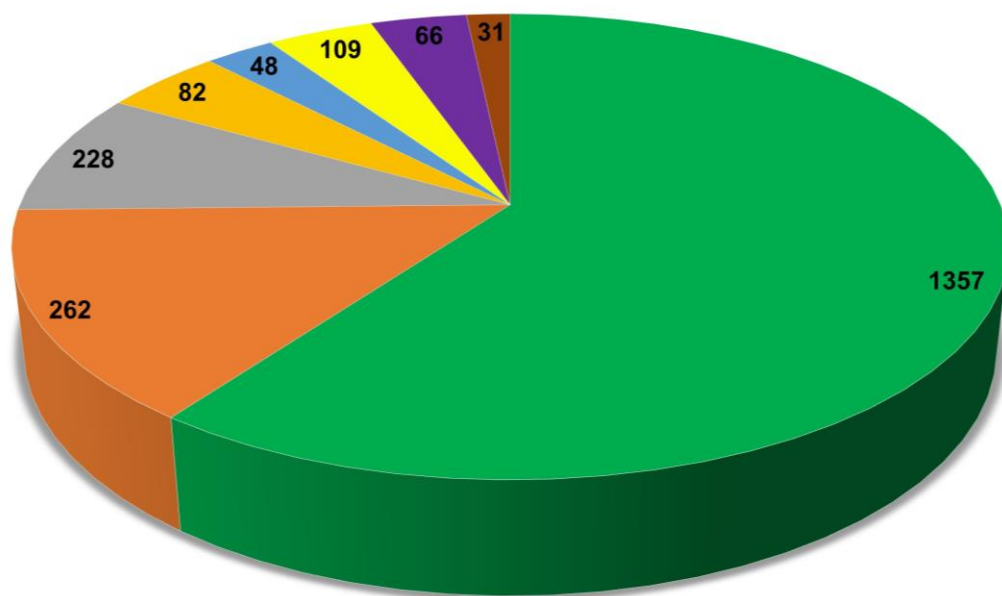

- Profissional de Saúde
- Lar dos Idosos
- Abrigo Institucional
- Presidiários

- Profissional de Segurança Pública
- Hospital do Rim
- Comunidades Terapêuticas
- Outros Profissionais de Assistência à Saúde





BOLETIM ATUALIZADO 04/09/2020

## 3 - ATUAÇÃO DOS TRABALHADORES DA ÁREA DE SAÚDE E SEGURANÇA PÚBLICA DOS CASOS POSITIVOS

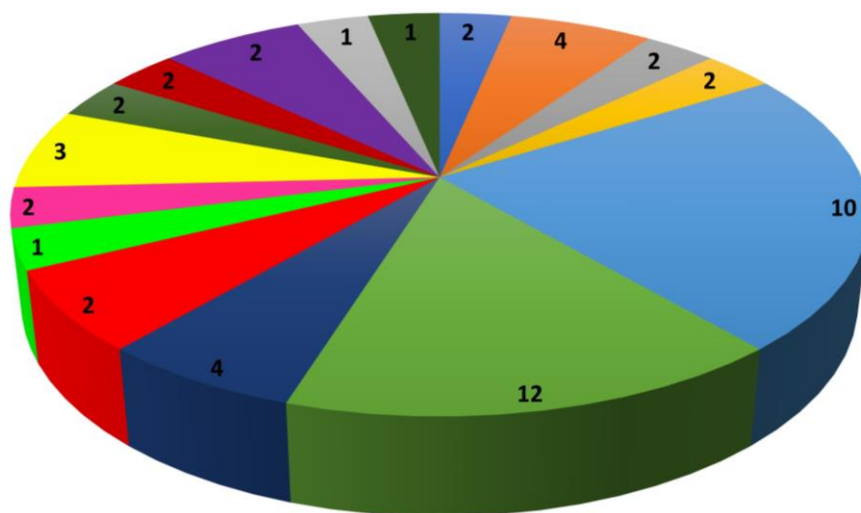

- Cirurgião Dentista
- Fonoaudióloga
- Recepcionistas
- Fisioterapeutas
- Assistentes Administrativos
- Assistente Social
- Enfermeiros
- Médicos
- Vigilantes
- Policiais
- Técnicos em Laboratório
- Nutricionista
- Técnicos de Enfermagem
- Biomédicos
- Psicólogos
- Motorista





# BOLETIM EPIDEMIOLÓGICO COVID-19 – GUANAMBI BAHIA

SECRETARIA  
DE SAÚDE

59ª EDIÇÃO



BOLETIM ATUALIZADO 04/09/2020

## DADOS DO PRONTO ATENDIMENTO

|                                   |       |
|-----------------------------------|-------|
| ATENDIMENTOS                      | 2.348 |
| TESTES RÁPIDOS                    | 693   |
| EXAMES LABORATORIAIS              | 929   |
| RAIO – X                          | 94    |
| TOMOGRAFIA                        | 14    |
| INTERNADOS NO PERÍODO DA PANDEMIA | 25    |
| INTERNADOS NO MOMENTO             | 02    |
| OBSERVAÇÃO CLÍNICA                | 00    |
| ACOMPANHAMENTO PSICOLÓGICO        | 400   |

## DADOS DO HOSPITAL DE CAMPANHA / HOSPITAL MUNICIPAL

|                                   |    |
|-----------------------------------|----|
| INTERNADOS NO PERÍODO DA PANDEMIA | 11 |
| INTERNADOS NO MOMENTO             | 01 |

## DADOS DO HOSPITAL GERAL DE GUANAMBI - HGG

|                                   |    |
|-----------------------------------|----|
| INTERNADOS NO PERÍODO DA PANDEMIA | 01 |
| INTERNADOS NO MOMENTO             | 00 |

## DADOS DO HOSPITAL DE REDE PRIVADA

|                                   |    |
|-----------------------------------|----|
| INTERNADOS NO PERÍODO DA PANDEMIA | 02 |
| INTERNADOS NO MOMENTO             | 00 |

## BARREIRA SANITÁRIA – MONITORAMENTO

|   |         |
|---|---------|
| CARROS                                      | 418.609 |
| PESSOAS                                     | 887.857 |
| PESSOAS MONITORADAS VINDO DE ÁREAS DE RISCO | 331     |
| ALTAS DO MONITORAMENTO                      | 14.075  |



# BOLETIM EPIDEMIOLÓGICO COVID-19 – GUANAMBI BAHIA

SECRETARIA  
DE SAÚDE

59ª EDIÇÃO



BOLETIM ATUALIZADO 04/09/2020

## DISTRIBUIÇÃO DE CASOS POSITIVOS DA COVID-19

CASOS

LOCAL DE RESIDÊNCIA

|    |                                     |
|----|-------------------------------------|
| 43 | Bairro Belo Horizonte               |
| 30 | Bairro São Francisco                |
| 21 | Bairro Bela Vista                   |
| 21 | Bairro Centro                       |
| 21 | Bairro Vomitamel                    |
| 18 | Bairro Alvorada                     |
| 16 | Bairro Vila Nova                    |
| 15 | Bairro Paraíso                      |
| 14 | Bairro Alto Caiçara                 |
| 12 | Bairro Santo Antônio                |
| 11 | Bairro Santa Catarina               |
| 09 | Bairro Novo Horizonte               |
| 09 | Bairro Residencial dos Pássaros     |
| 09 | Bairro Sandoval Moraes              |
| 08 | Bairro Beija Flor                   |
| 08 | Bairro BNH                          |
| 08 | Bairro Brasília                     |
| 08 | Bairro Ipiranga                     |
| 07 | Bairro Brindes                      |
| 06 | Bairro São Sebastião                |
| 05 | Bairro Araújo                       |
| 05 | Bairro Liberdade                    |
| 05 | Bairro Morada Nova                  |
| 05 | Bairro Vasconcelos                  |
| 04 | Bairro Pôr do Sol                   |
| 04 | Bairro Residencial Gurungas         |
| 04 | Bairro Residencial Massaranduba     |
| 03 | Bairro Anita Cardoso                |
| 03 | Bairro Ipanema                      |
| 03 | Bairro Jardim São João              |
| 03 | Bairro Leolina de Sá                |
| 03 | Bairro Monte Azul                   |
| 03 | Bairro Santa Luzia                  |
| 03 | Bairro Sítio do Vomitamel           |
| 02 | Bairro Alazão                       |
| 02 | Bairro Beneval Boa Sorte            |
| 02 | Bairro Boa Vista                    |
| 02 | Bairro Bom Jesus                    |
| 02 | Bairro Dr. José Humberto Nunes      |
| 02 | Bairro Marabá                       |
| 02 | Bairro Monte Pascoal                |
| 02 | Bairro Santo André                  |
| 01 | Bairro Aeroporto Velho              |
| 01 | Bairro Candeal                      |
| 01 | Bairro Deus Dará                    |
| 01 | Bairro Floresta                     |
| 01 | Bairro Industrial                   |
| 01 | Bairro Loteamento Sandoval Moraes 2 |
| 01 | Bairro Nova Esperança               |
| 01 | Bairro Renascer                     |
| 01 | Bairro São José                     |
| 01 | Bairro São Vicente                  |
| 05 | Zona Rural                          |
| 03 | Distrito de Morrinhos               |
| 07 | Distrito de Mutans                  |

# BOLETIM EPIDEMIOLÓGICO COVID-19 – GUANAMBI BAHIA

SECRETARIA  
DE SAÚDE



BOLETIM ATUALIZADO 04/09/2020

## MAPA DE CASOS

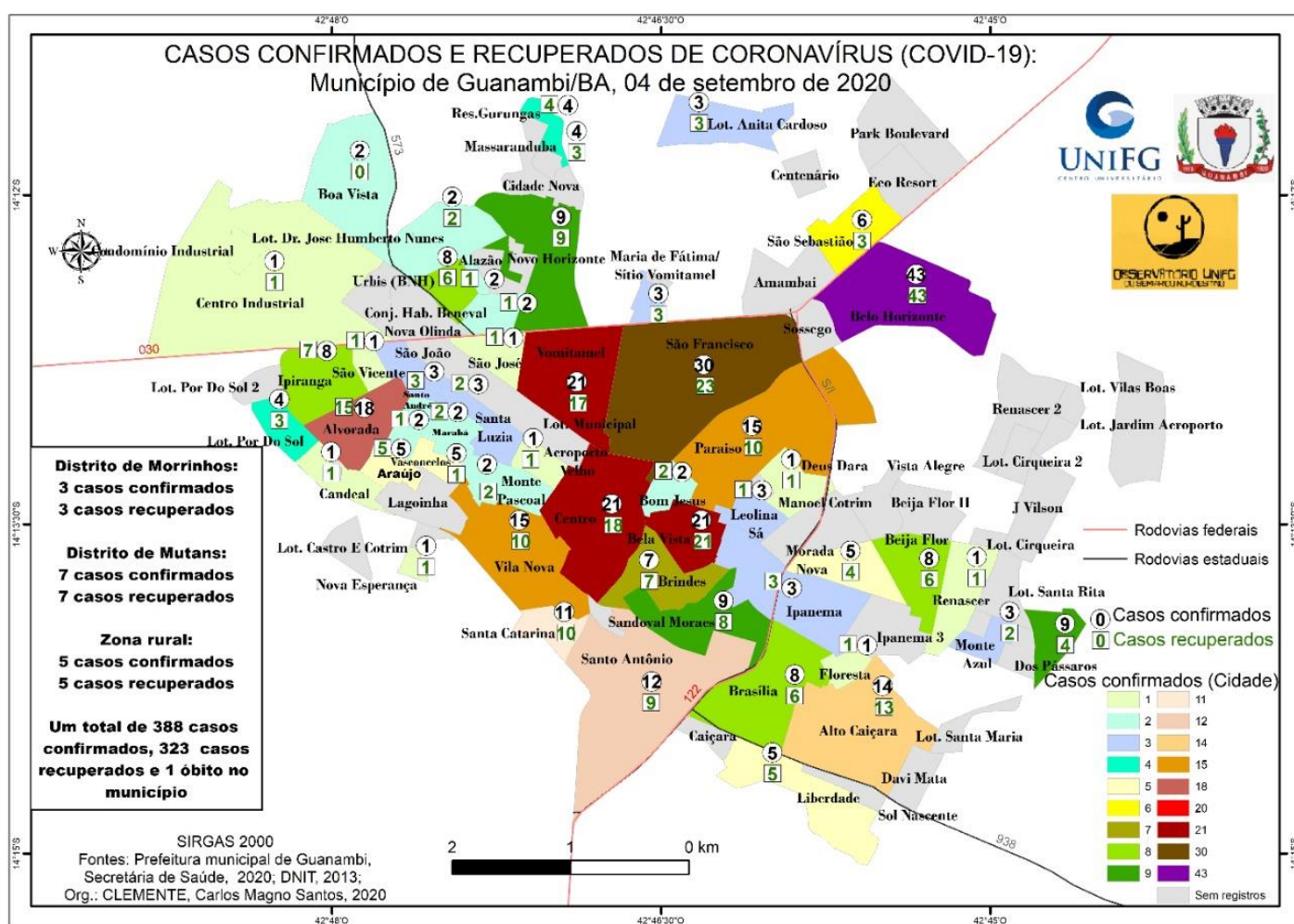





# BOLETIM EPIDEMIOLÓGICO COVID-19 – GUANAMBI BAHIA

BOLETIM ATUALIZADO 04/09/2020

## O QUE VOCÊ PRECISA SABER E FAZER PARA PREVENIR O CONTÁGIO



LAVE AS MÃOS COM ÁGUA E SABÃO  
COM FREQUÊNCIA OU HIGIENIZE COM  
ÁLCOOL EM GEL 70%



AO TOSSIR OU ESPIRRAR, CUBRA  
NARIZ E BOCA COM O  
BRAÇO/COTOVELO OU LENÇO  
DESCARTÁVEL



NÃO COMPARTILHE OBJETOS DE USO  
PESSOAL COMO TALHERES, TOALHAS,  
PRATOS E COPOS



### UM POR TODOS

E TODOS CONTRA  
A COVID-19



SE ESTIVER DOENTE, EVITE CONTATO  
FÍSICO COM OUTRAS PESSOAS E FIQUE  
EM CASA ATÉ MELHORAR



EVITE TOCAR OLHOS, NARIZ E BOCA.  
AO TOCAR, LAVE SEMPRE AS MÃOS



EVITE AGLOMERAÇÕES E MANTENHA  
OS AMBIENTES VENTILADOS



### POR QUE O DISTANCIAMENTO SOCIAL É IMPORTANTE?



A Proximidade entre as pessoas é a maior causa de contágio do corona vírus, pois aumenta a sua disseminação. O distanciamento social é considerado a melhor e única forma de retardar a propagação do vírus, mesmo que a pessoa não apresente sintomas da Covid-19. **FIQUE EM CASA!**

CENTRAL DE DENÚNCIAS E  
INFORMAÇÕES



77 3452-3516 / ORIENTAÇÕES COVID-19  
3451- 4261 / VIGILÂNCIA SANITÁRIA  
77 3451-6344 / BASE REGIONAL DE SAÚDE OPC  
190/ POLÍCIA MILITAR